Full Score

Los Lacónicos

9. Con dulces trinados

Manuel del Pópulo Vicente García
Edited J. Radomski

Félix Enciso Castrillón

Busquemos el mejor camino.

Andante

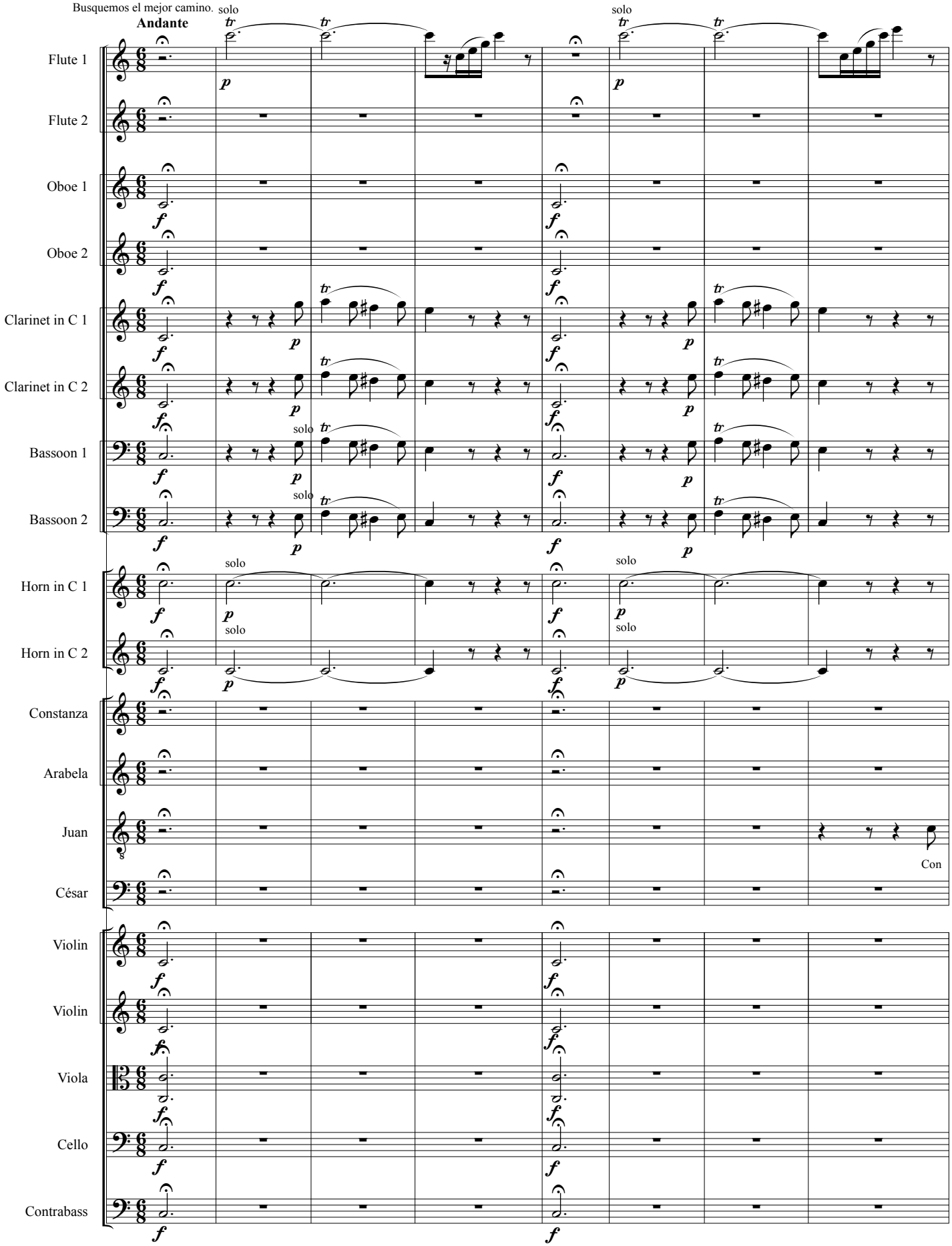

© James Radomski, 2014

Los Lacónicos

9

Fl. 1

Fl. 2

Ob. 1

Ob. 2

C Cl. 1

C Cl. 2

Bsn. 1

Bsn. 2

C Hn. 1

C Hn. 2

Co. — Con dul - ces tri - na - dos el

A. — Con

J. — dul - ces tri - na - dos el a - ve ha - ce

Ce. — Con dul - ces tri -

Vln. — *p*

Vln. — *p*

Vla. — pizz. *p*

Vc. — pizz. *p*

Cb. — pizz. *p*

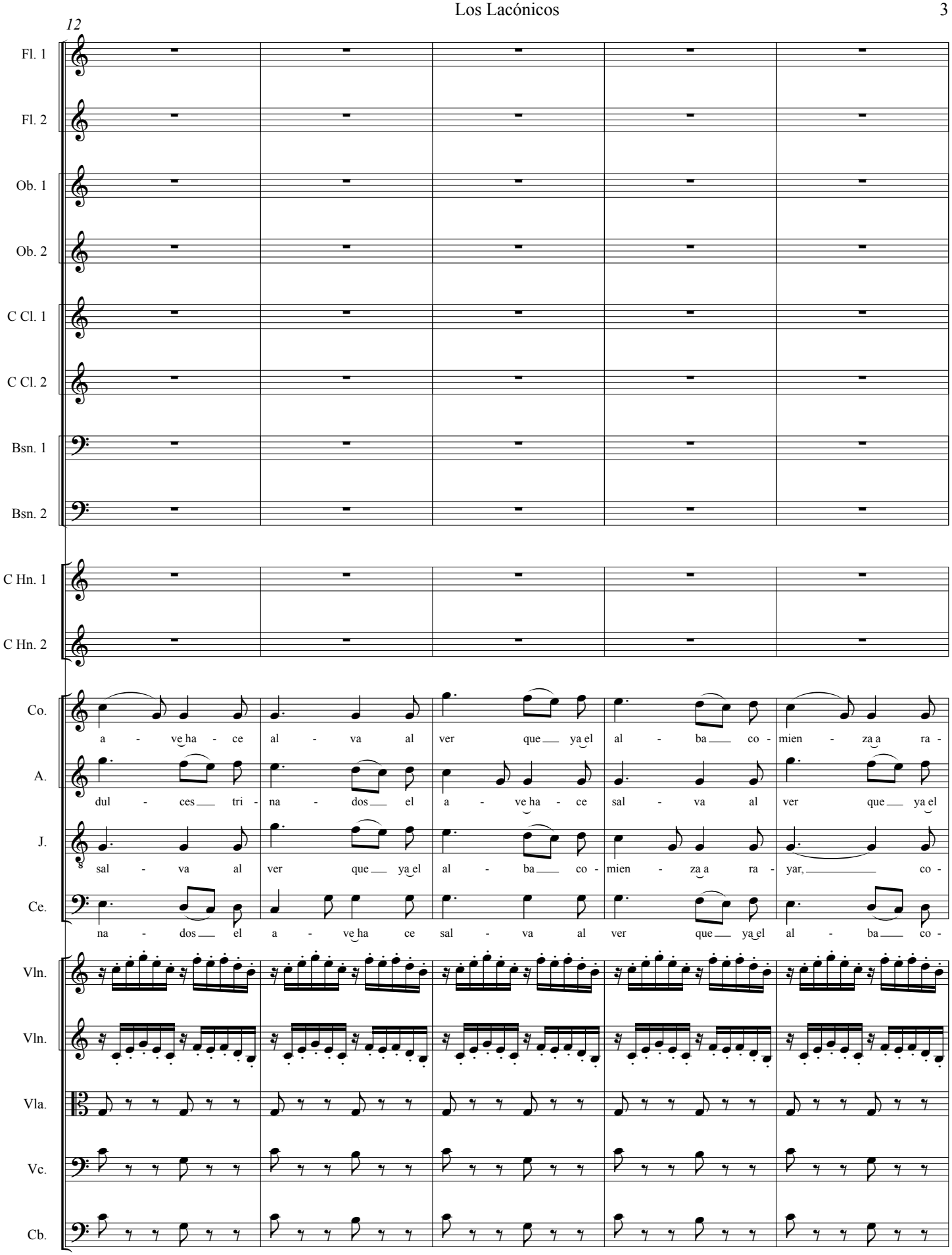
12
Fl. 1
Fl. 2
Ob. 1
Ob. 2
C Cl. 1
C Cl. 2
Bsn. 1
Bsn. 2
C Hn. 1
C Hn. 2
Co.
a - ve ha - ce al - va al ver que ya el al - ba co - mien - za a ra -
A.
dul - ces tri - na - dos el a - ve ha - ce sal - va al ver que ya el
J.
sal - va al ver que ya el al - ba co - mien - za a ra - yar, co -
Ce.
na - dos el a - ve ha ce sal - va al ver que ya el al - ba co -
Vln.
Vln.
Vla.
Vc.
Cb.

Los Lacónicos

17

Fl. 1

Fl. 2

Ob. 1

Ob. 2

C Cl. 1

C Cl. 2

Bsn. 1

Bsn. 2

C Hn. 1

C Hn. 2

Co. — yar, co - mien - za a ra - yar. A - sí los a - man - tes...

A. — al - ba co - mien - za a ra - yar. A - sí los a - man - tes...

J. — mien - za, co - mien - za a ra - yar. A - sí los a - man - tes...

Ce. — mien - za a ra - yar, a ra - yar. A - sí los a - man - tes...

Vln.

Vln.

Vla.

Vc.

Cb.

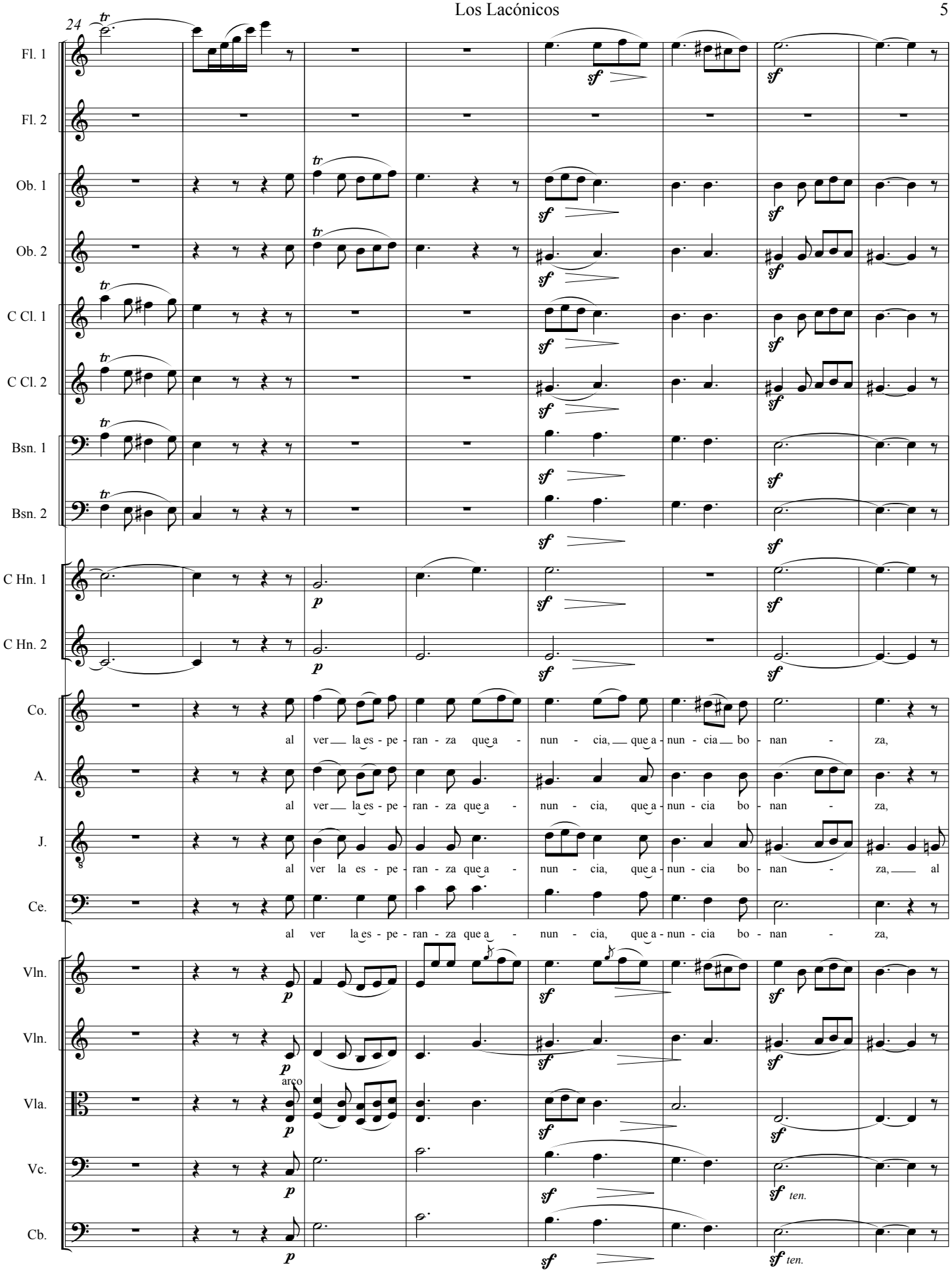
24
Fl. 1
Fl. 2
Ob. 1
Ob. 2
C Cl. 1
C Cl. 2
Bsn. 1
Bsn. 2
C Hn. 1
C Hn. 2
Co.
al ver la es - pe - ran - za que a - nun - cia, que a - nun - cia bo - nan - za,
A.
al ver la es - pe - ran - za que a - nun - cia, que a - nun - cia bo - nan - za,
J.
al ver la es - pe - ran - za que a - nun - cia, que a - nun - cia bo - nan - za, al
Ce.
al ver la es - pe - ran - za que a - nun - cia, que a - nun - cia bo - nan - za,
Vln.
Vln.
arco
Vla.
Vc.
ten.
Cb.
ten.

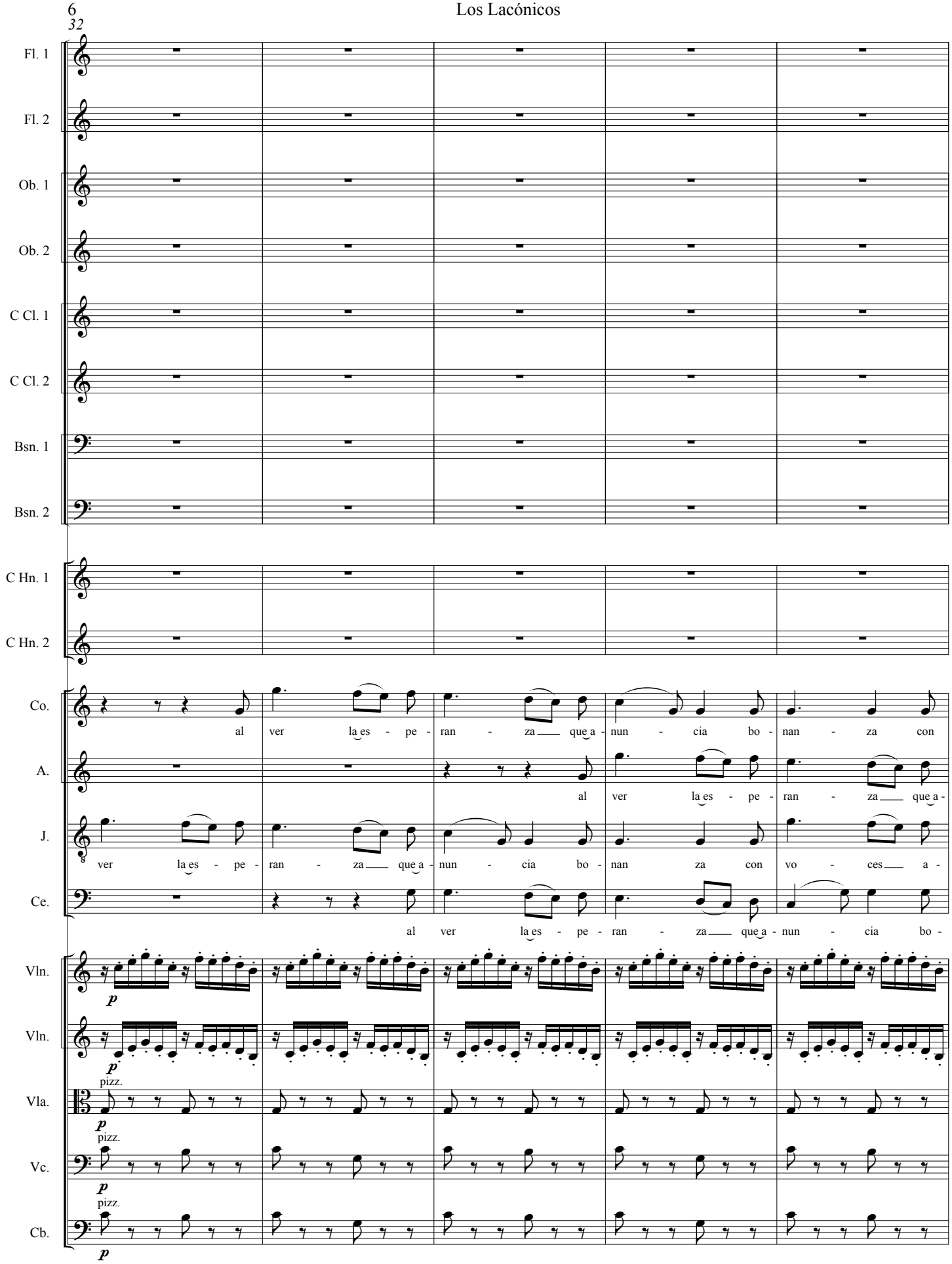
32
Fl. 1
Fl. 2
Ob. 1
Ob. 2
C Cl. 1
C Cl. 2
Bsn. 1
Bsn. 2
C Hn. 1
C Hn. 2
Co.
al ver la es - pe - ran - za que a - nun - cia bo - nan - za con
A.
al ver la es - pe - ran - za que a -
J.
ver la es - pe - ran - za que a - nun - cia bo - nan za con vo - ces a -
Ce.
al ver la es - pe - ran - za que a - nun - cia bo -
Vln.
p
Vln.
p
pizz.
Vla.
p
pizz.
Vc.
p
pizz.
Cb.
p

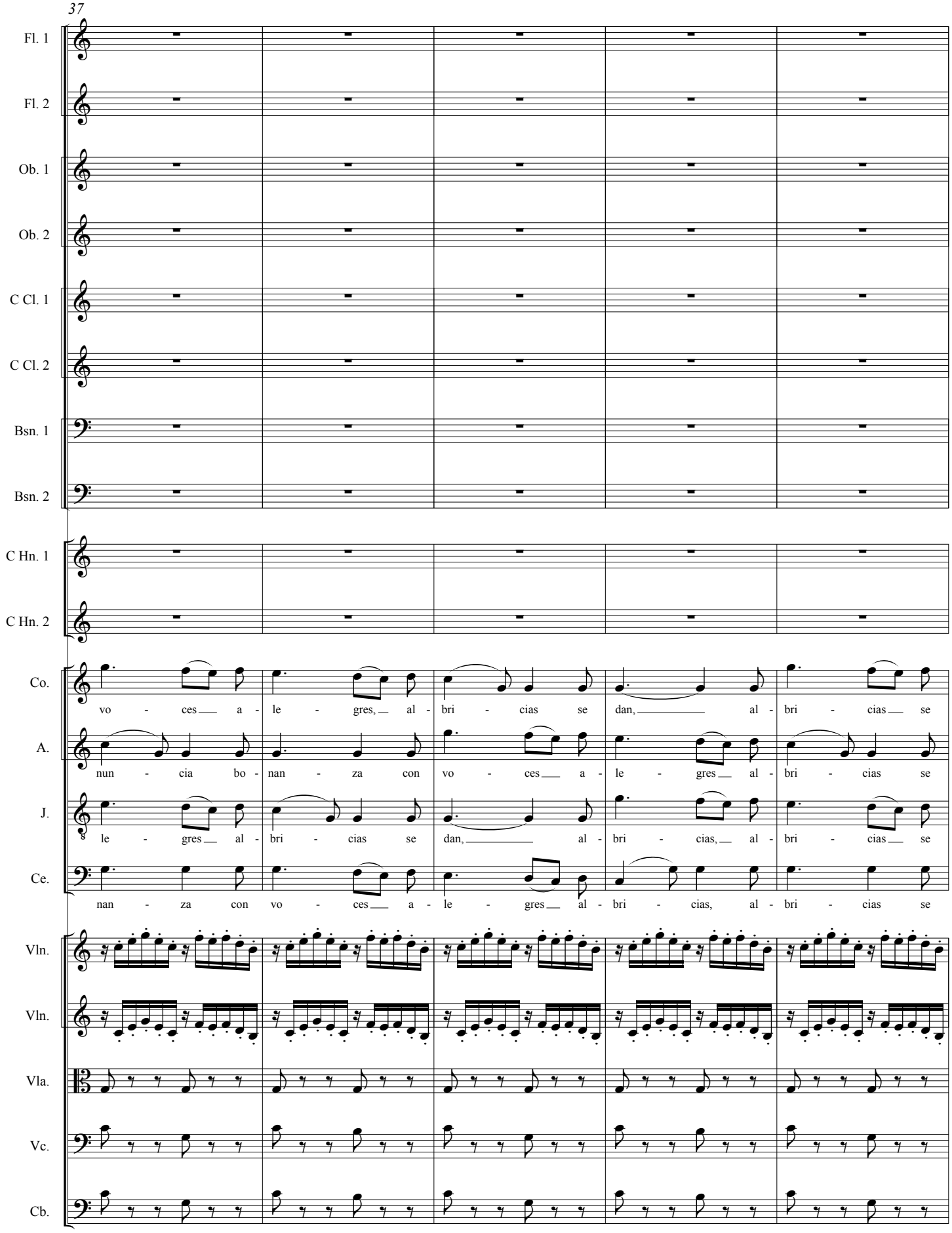
37
Fl. 1
Fl. 2
Ob. 1
Ob. 2
C Cl. 1
C Cl. 2
Bsn. 1
Bsn. 2
C Hn. 1
C Hn. 2
Co.
vo - ces a - le - gres, al - bri - cias se dan, al - bri - cias se
A.
nun - cia bo - nan - za con vo - ces a - le - gres al - bri - cias se
J.
le - gres al - bri - cias se dan, al - bri - cias, al - bri - cias se
Ce.
nan - za con vo - ces a - le - gres al - bri - cias, al - bri - cias se
Vln.
Vln.
Vla.
Vc.
Cb.

Los Lacónicos

42

Fl. 1 — solo, tr, p

Fl. 2

Ob. 1

Ob. 2

C Cl. 1 — tr, p

C Cl. 2 — tr, p

Bsn. 1 — tr, p

Bsn. 2 — tr, p

C Hn. 1 — solo, p

C Hn. 2 — solo, p

Co. — p, pp
dan, al - bri - cias se dan, al - bri - cias se

A. — p, pp
dan, al - bri - cias se dan, al - bri - cias se

J. — p, pp
dan, al - bri - cias se dan, al - bri - cias se

Ce. — p, pp
dan, al - bri - cias se dan, al - bri - cias se

Vln. — p, pp

Vln. — p, pp

Vla. — arco, p, pp

Vc. — arco, p, pp

Cb. — arco, p, pp

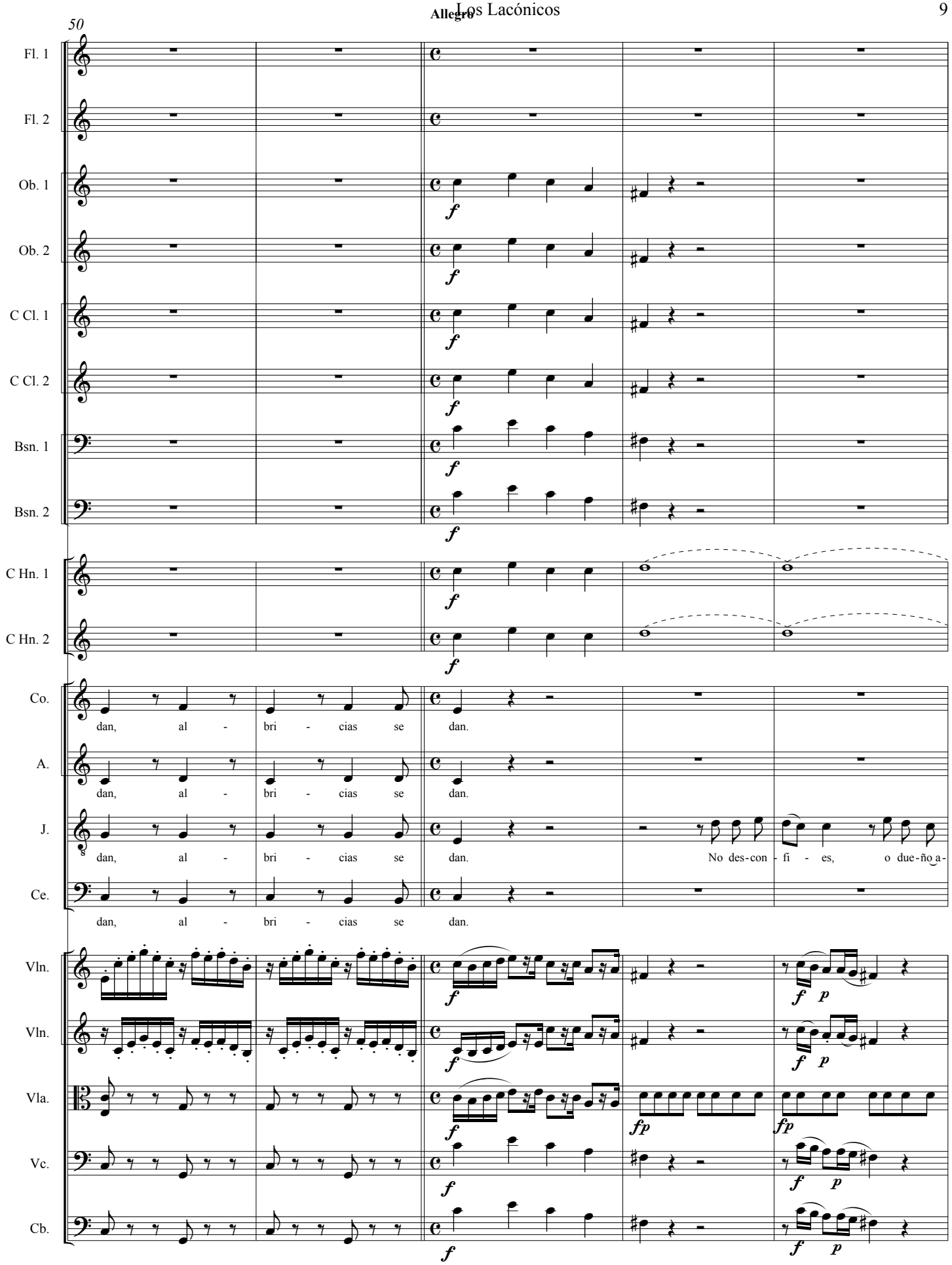
Allegro
50
Fl. 1
Fl. 2
Ob. 1
Ob. 2
C Cl. 1
C Cl. 2
Bsn. 1
Bsn. 2
C Hn. 1
C Hn. 2
Co.
dan, al - bri - cias se dan.
A.
dan, al - bri - cias se dan.
J.
dan, al - bri - cias se dan. No des-con - fi - es, o due-ño a-
Ce.
dan, al - bri - cias se dan.
Vln.
Vln.
Vla.
Vc.
Cb.

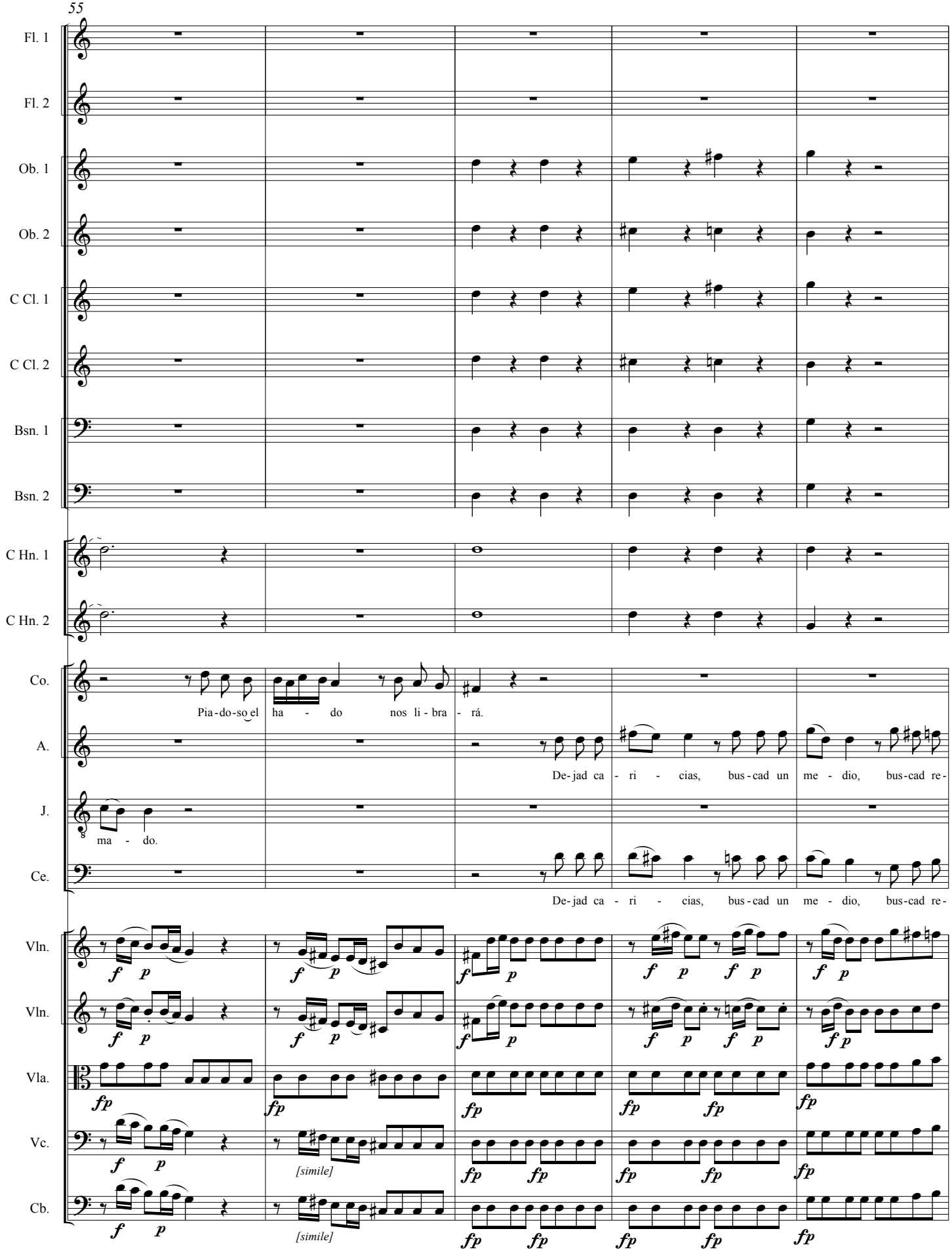
55
Fl. 1
Fl. 2
Ob. 1
Ob. 2
C Cl. 1
C Cl. 2
Bsn. 1
Bsn. 2
C Hn. 1
C Hn. 2
Co.
Pia-do-so el ha - do nos li-bra - rá.
A.
De-jad ca - ri - cias, bus-cad un me - dio, bus-cad re-
J.
ma - do.
Ce.
De-jad ca - ri - cias, bus-cad un me - dio, bus-cad re-
Vln.
Vln.
Vla.
Vc.
[simile]
Cb.
[simile]

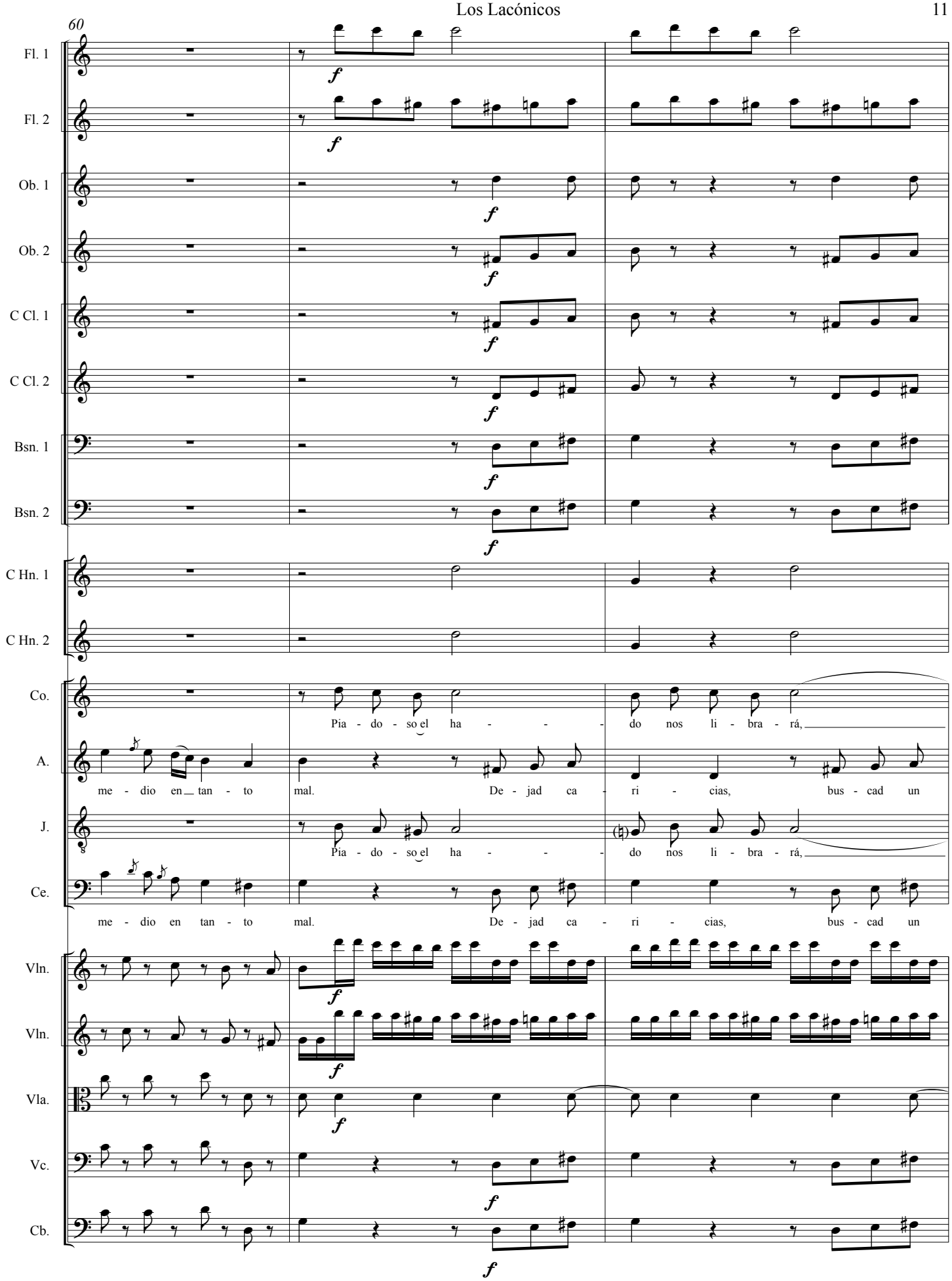
60
Fl. 1
Fl. 2
Ob. 1
Ob. 2
C Cl. 1
C Cl. 2
Bsn. 1
Bsn. 2
C Hn. 1
C Hn. 2
Co.
Pia - do - so el ha - - - do nos li - bra - rá,
A.
me - dio en tan - to mal. De - jad ca - ri - cias, bus - cad un
J.
Pia - do - so el ha - - - do nos li - bra - rá,
Ce.
me - dio en tan - to mal. De - jad ca - ri - cias, bus - cad un
Vln.
Vln.
Vla.
Vc.
Cb.

63

Fl. 1
Fl. 2
Ob. 1
Ob. 2
C Cl. 1
C Cl. 2
Bsn. 1
Bsn. 2
C Hn. 1
C Hn. 2

Co. — pia - do - so el ha - do nos li - bra - rá, pia - do - so el ha -
A. me - dio, bus - cad re - me - dio en tan - to - mal. De - jad ca -
J. — pia - do - so el ha - do nos li - bra - rá, pia - do - so el ha -
Ce. me - dio, bus - cad re - me - dio en tan - to - mal. De - jad ca -

Vln.
Vln.
Vla.
Vc.
Cb.

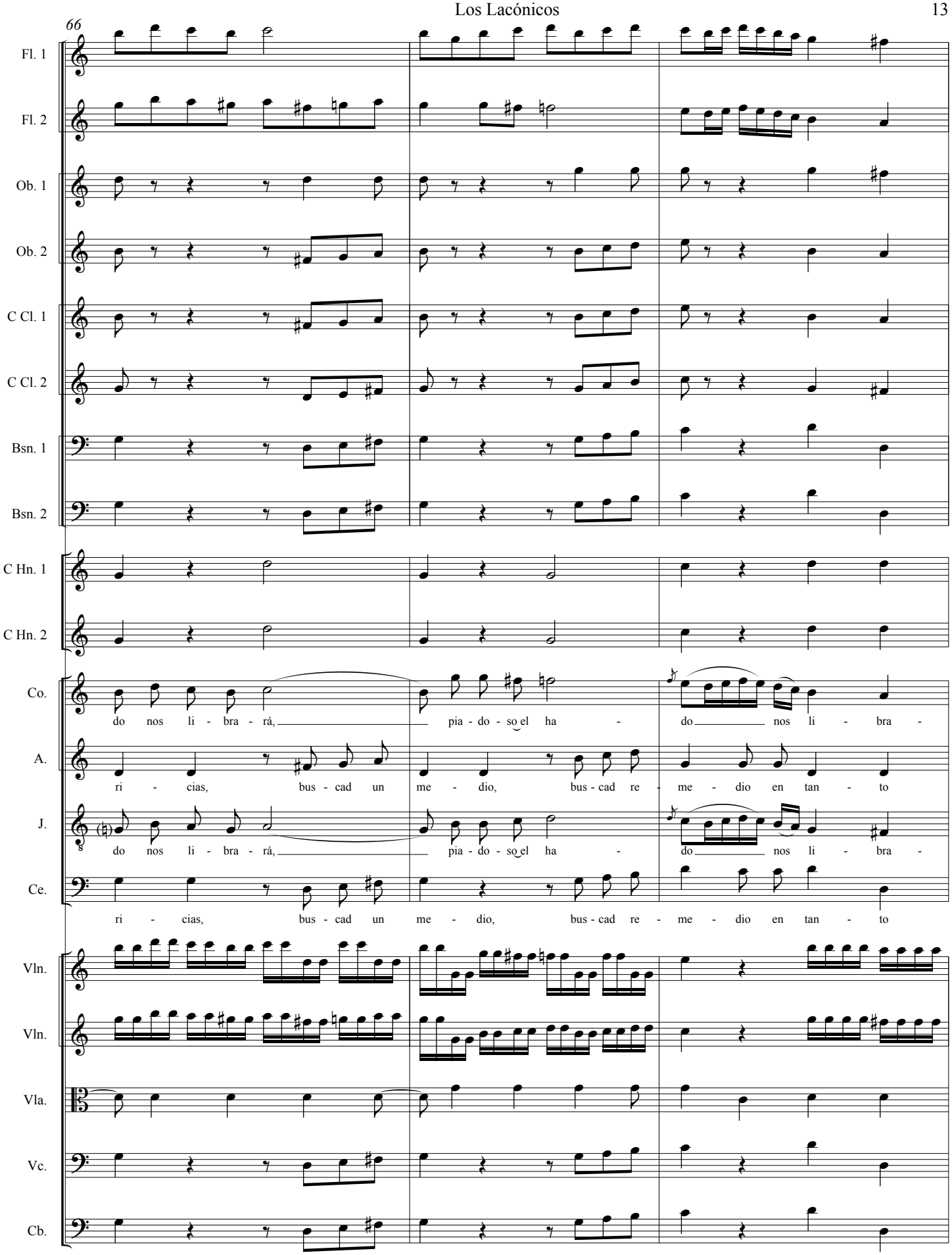
66
Fl. 1
Fl. 2
Ob. 1
Ob. 2
C Cl. 1
C Cl. 2
Bsn. 1
Bsn. 2
C Hn. 1
C Hn. 2
Co.
do nos li - bra - rá, pia - do - so el ha - do nos li - bra -
A.
ri - cias, bus - cad un me - dio, bus - cad re - me - dio en tan - to
J.
do nos li - bra - rá, pia - do - so el ha - do nos li - bra -
Ce.
ri - cias, bus - cad un me - dio, bus - cad re - me - dio en tan - to
Vln.
Vln.
Vla.
Vc.
Cb.

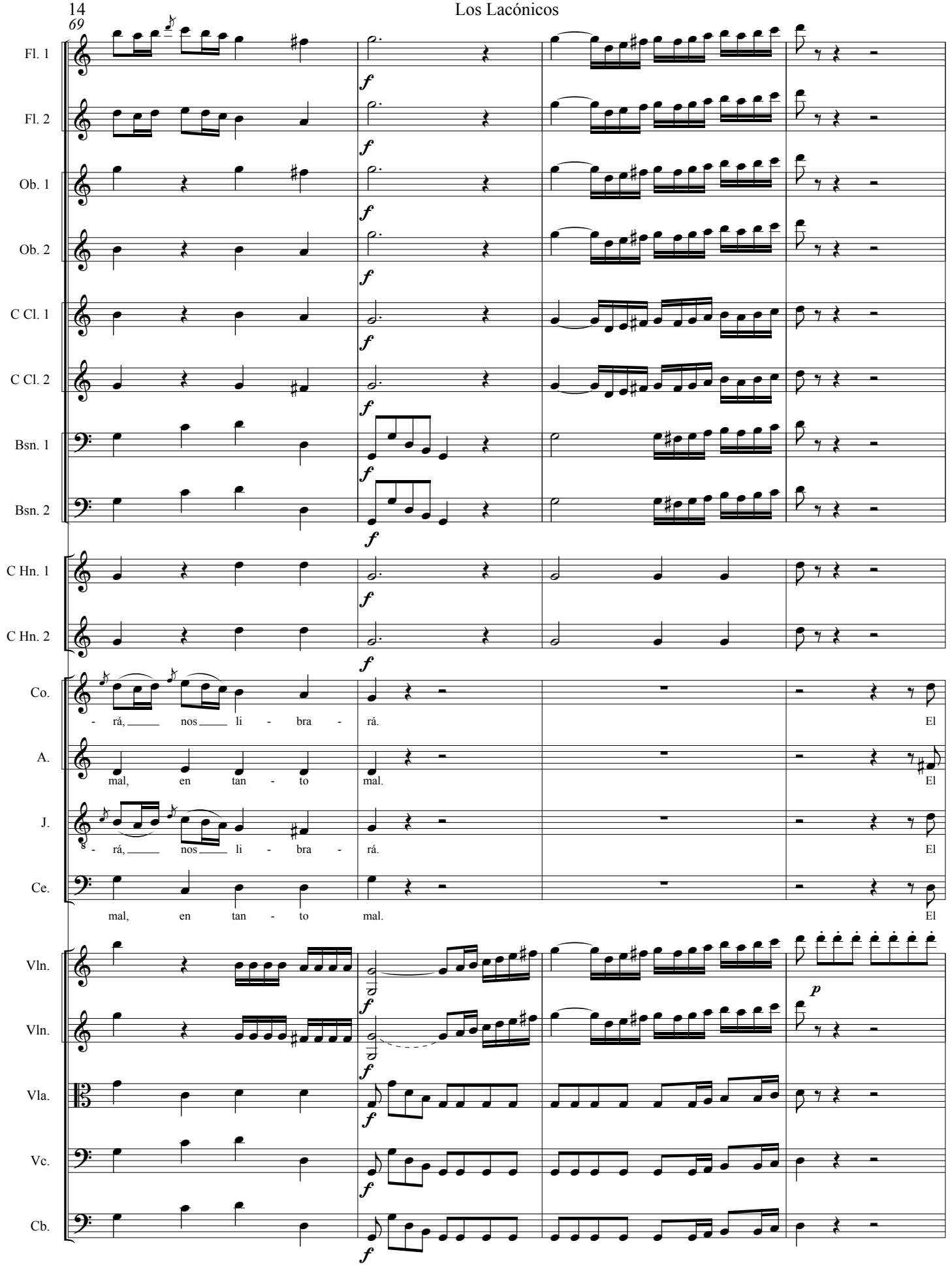
69
Fl. 1
Fl. 2
Ob. 1
Ob. 2
C Cl. 1
C Cl. 2
Bsn. 1
Bsn. 2
C Hn. 1
C Hn. 2
Co.
- rá, nos li - bra - rá.
El
A.
mal, en tan - to mal.
El
J.
- rá, nos li - bra - rá.
El
Ce.
mal, en tan - to mal.
El
Vln.
Vln.
Vla.
Vc.
Cb.
f
p

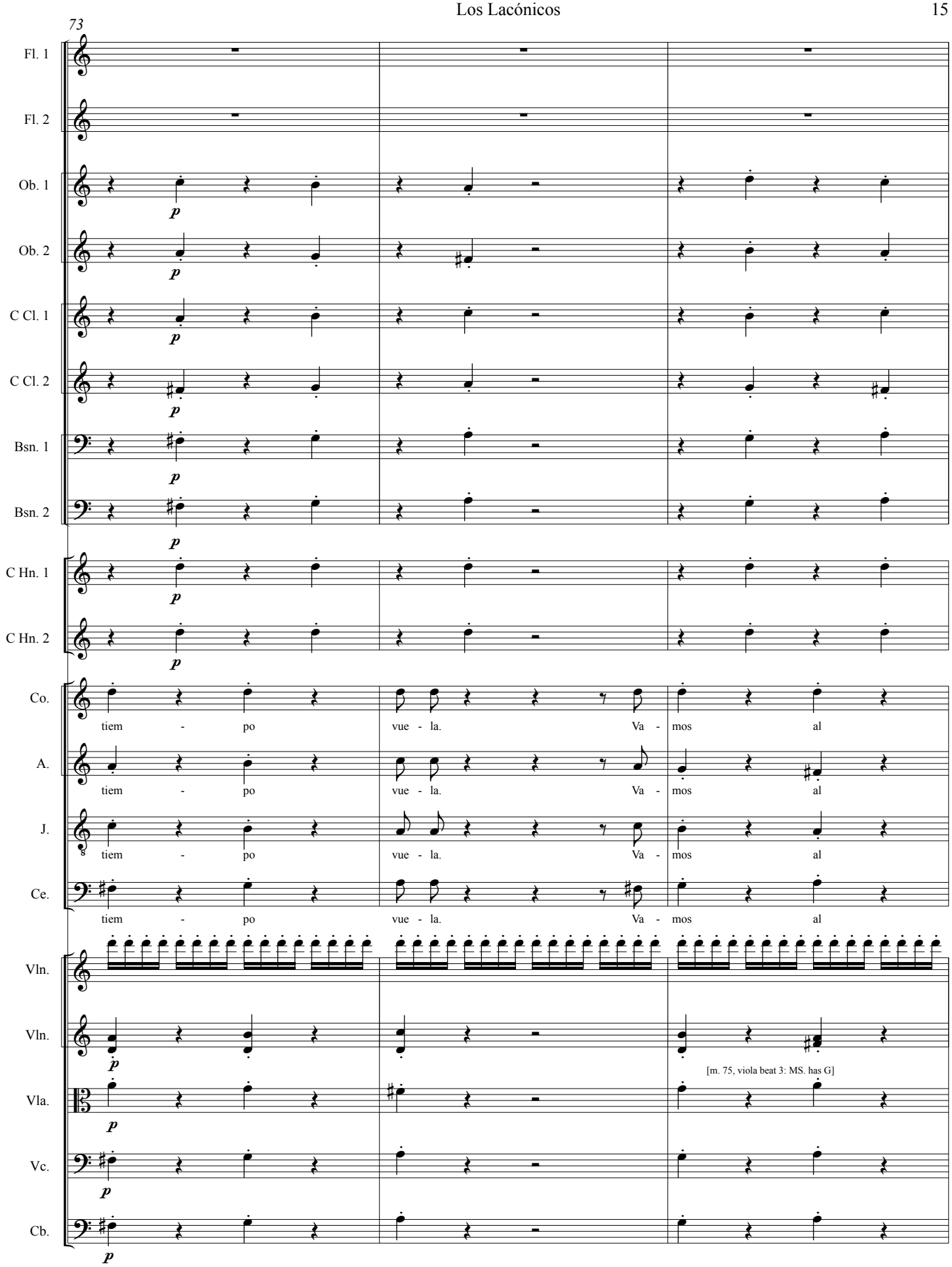
73
Fl. 1
Fl. 2
Ob. 1
Ob. 2
C Cl. 1
C Cl. 2
Bsn. 1
Bsn. 2
C Hn. 1
C Hn. 2
Co.
tiem - po vue - la. Va - mos al
A.
tiem - po vue - la. Va - mos al
J.
tiem - po vue - la. Va - mos al
Ce.
tiem - po vue - la. Va - mos al
Vln.
Vln.
[m. 75, viola beat 3: MS. has G]
Vla.
Vc.
Cb.

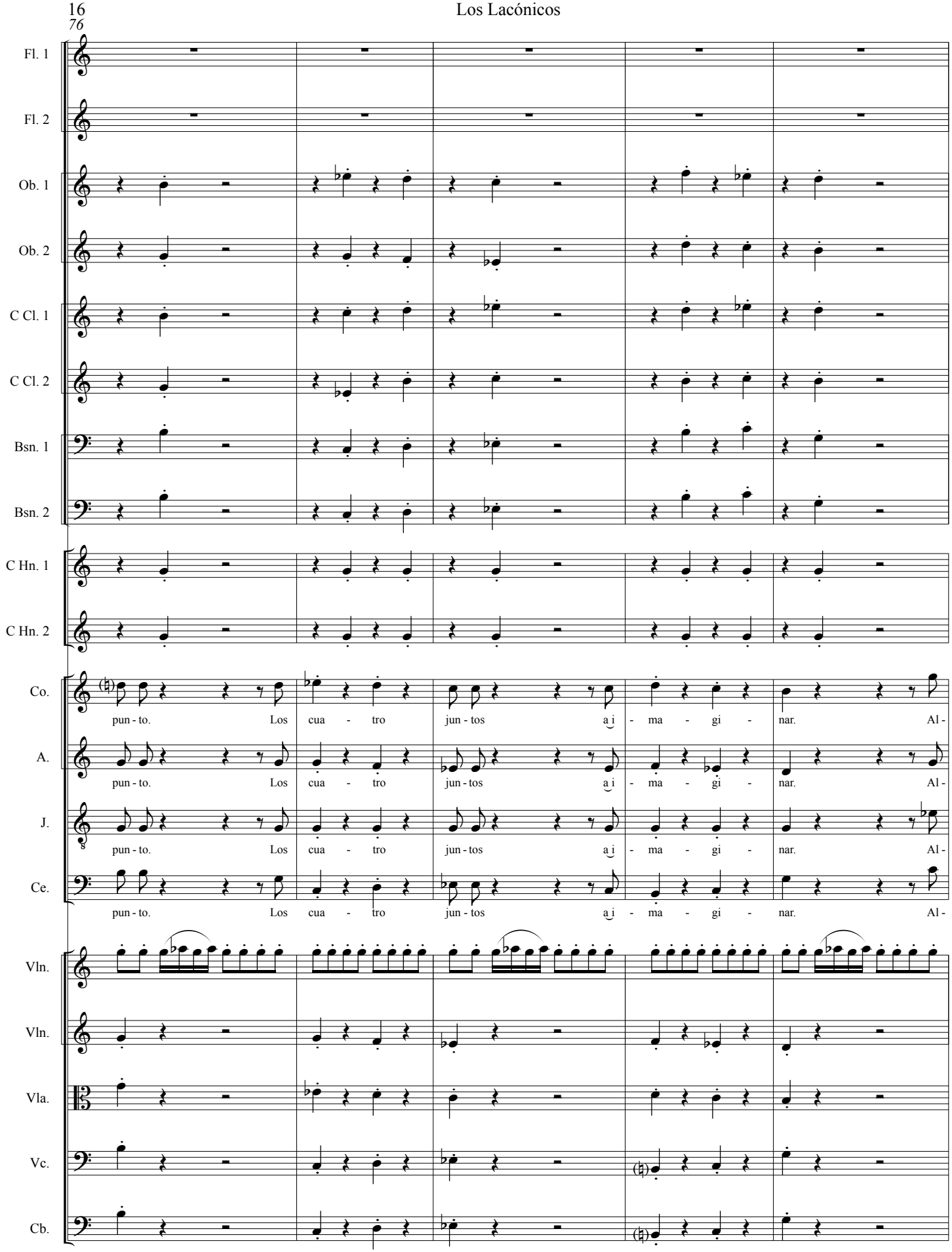
76
Fl. 1
Fl. 2
Ob. 1
Ob. 2
C Cl. 1
C Cl. 2
Bsn. 1
Bsn. 2
C Hn. 1
C Hn. 2
Co.
pun - to. Los cua - tro jun - tos a i - ma - gi - nar. Al -
A.
pun - to. Los cua - tro jun - tos a i - ma - gi - nar. Al -
J.
pun - to. Los cua - tro jun - tos a i - ma - gi - nar. Al -
Ce.
pun - to. Los cua - tro jun - tos a i - ma - gi - nar. Al -
Vln.
Vln.
Vla.
Vc.
Cb.

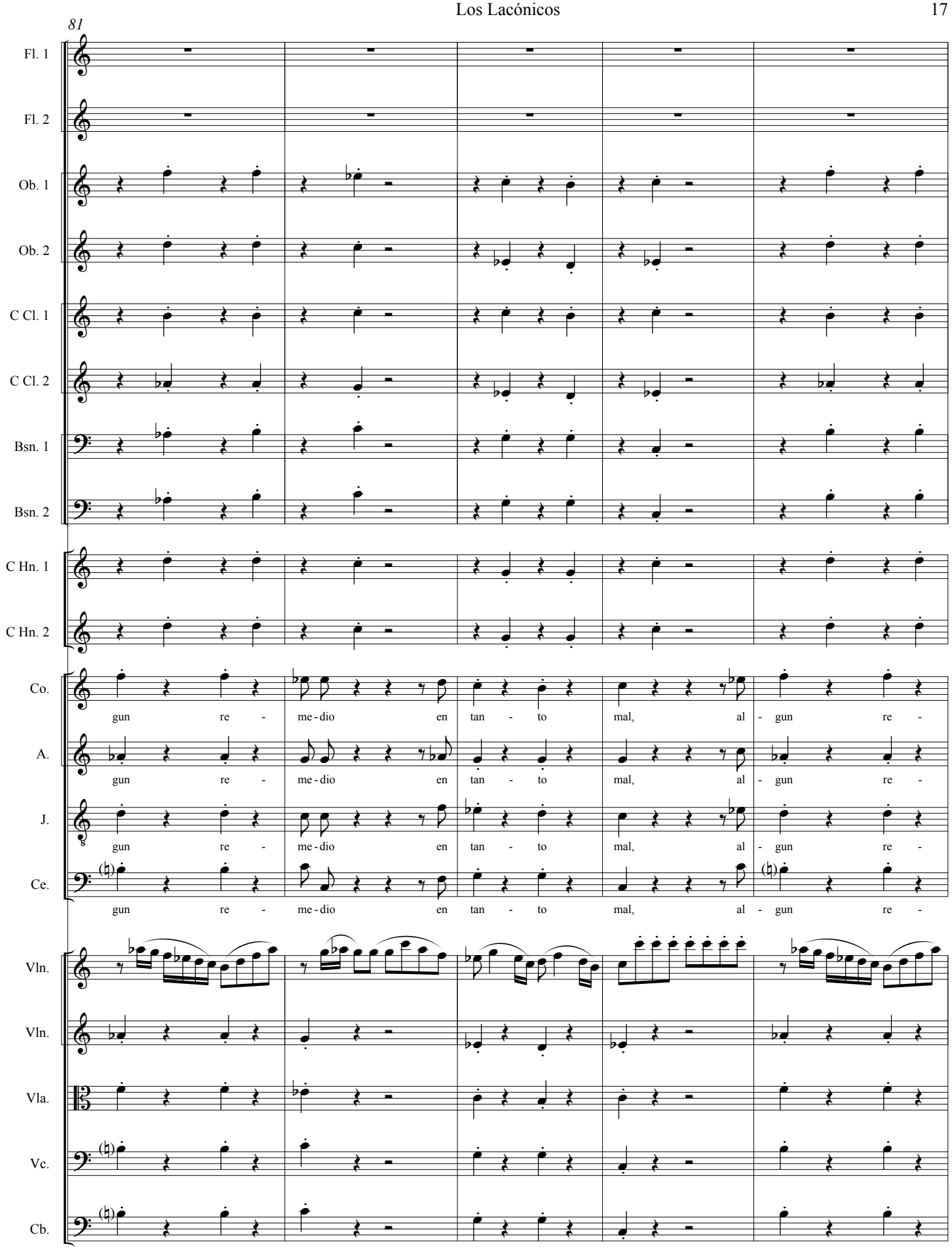
81
Fl. 1
Fl. 2
Ob. 1
Ob. 2
C Cl. 1
C Cl. 2
Bsn. 1
Bsn. 2
C Hn. 1
C Hn. 2
Co.
gun re - me - dio en tan - to mal, al - gun re -
A.
gun re - me - dio en tan - to mal, al - gun re -
J.
gun re - me - dio en tan - to mal, al - gun re -
Ce.
gun re - me - dio en tan - to mal, al - gun re -
Vln.
Vln.
Vla.
Vc.
Cb.

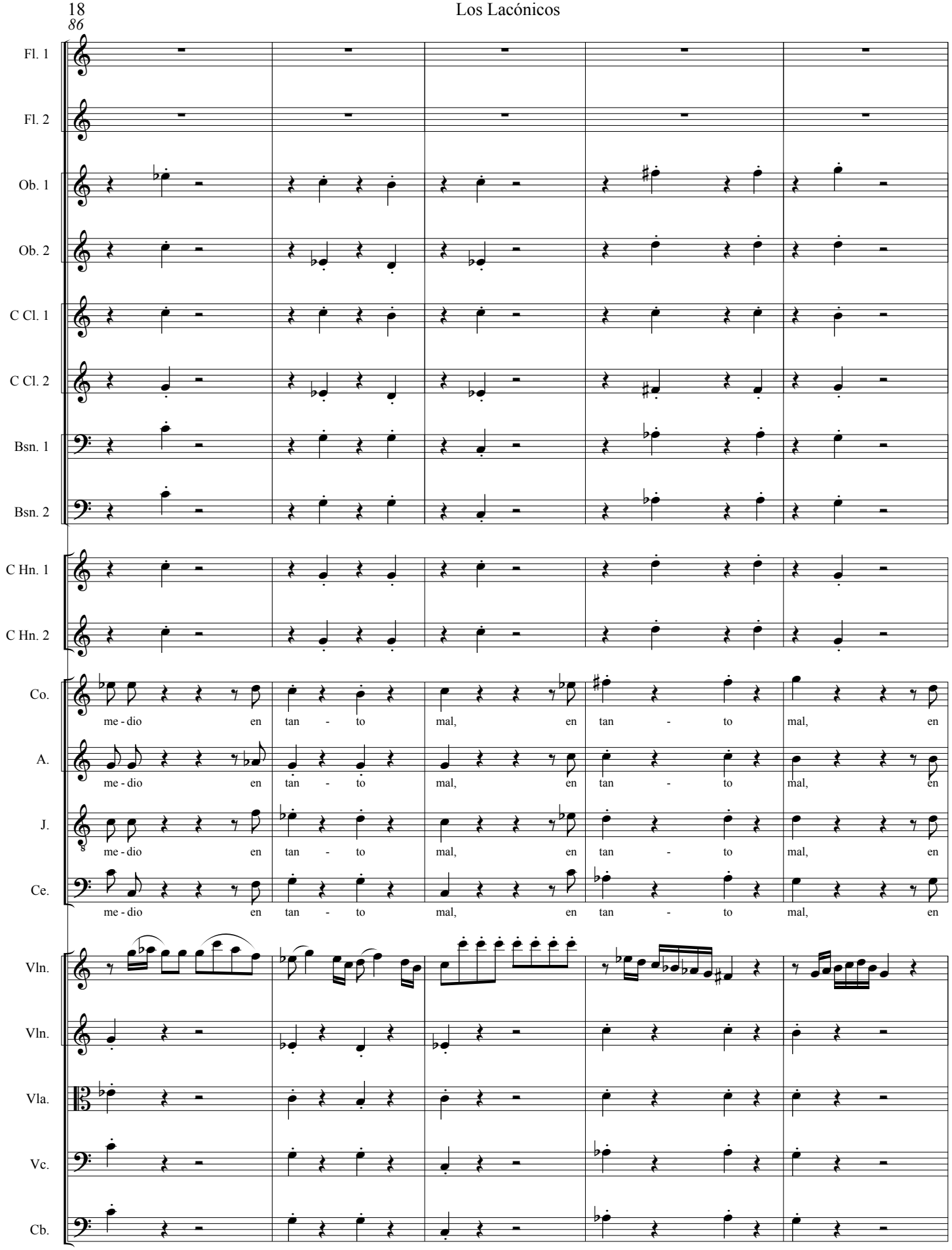
86
Fl. 1
Fl. 2
Ob. 1
Ob. 2
C Cl. 1
C Cl. 2
Bsn. 1
Bsn. 2
C Hn. 1
C Hn. 2
Co.
me - dio en tan - to mal, en tan - to mal, en
A.
me - dio en tan - to mal, en tan - to mal, en
J.
me - dio en tan - to mal, en tan - to mal, en
Ce.
me - dio en tan - to mal, en tan - to mal, en
Vln.
Vln.
Vla.
Vc.
Cb.

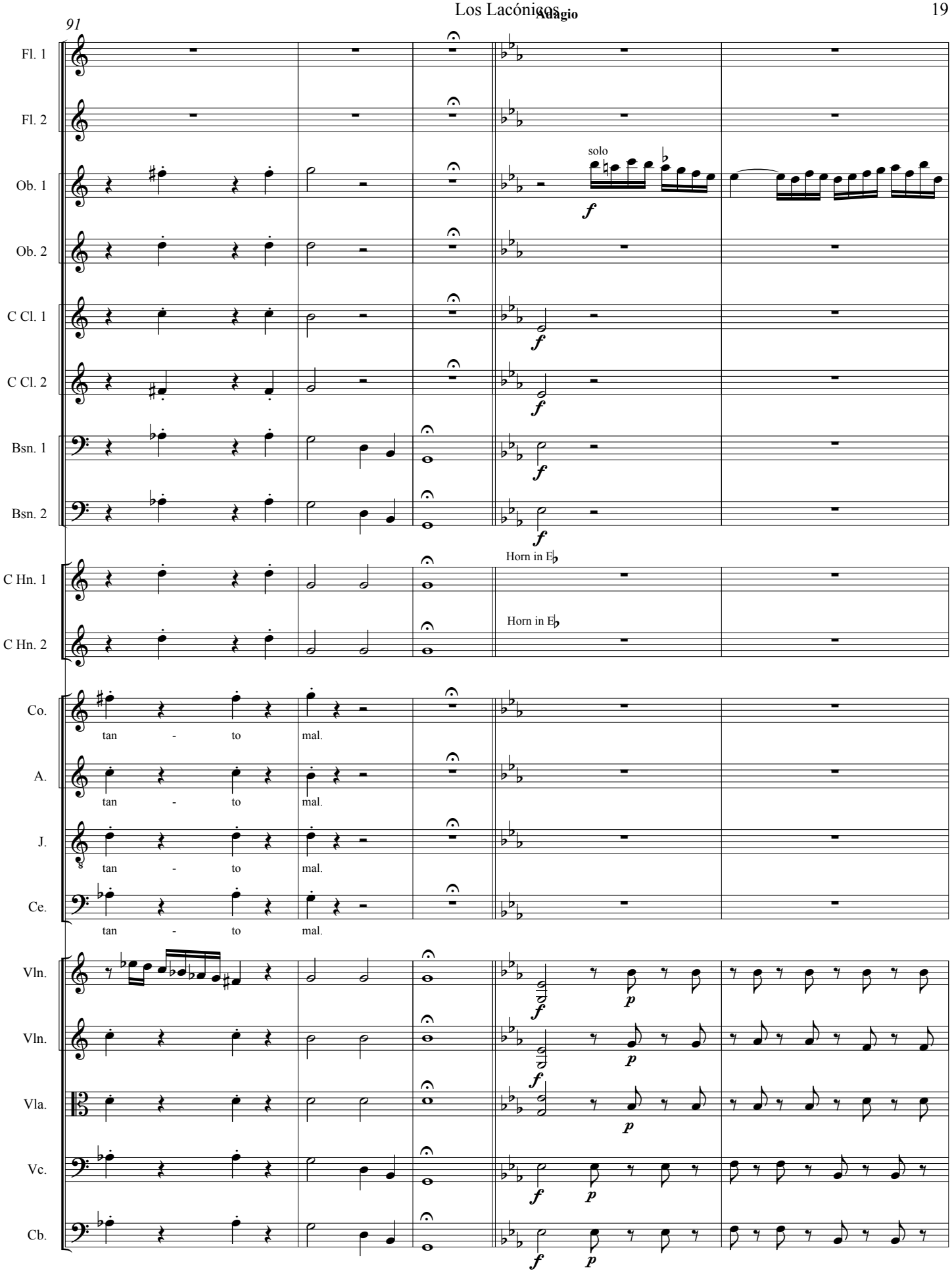
91
Adagio
Fl. 1
Fl. 2
Ob. 1
solo
f
Ob. 2
C Cl. 1
f
C Cl. 2
f
Bsn. 1
f
Bsn. 2
f
C Hn. 1
Horn in E♭
C Hn. 2
Horn in E♭
Co.
tan - to mal.
A.
tan - to mal.
J.
tan - to mal.
Ce.
tan - to mal.
Vln.
f p
Vln.
f p
Vla.
p
Vc.
f p
Cb.
f p

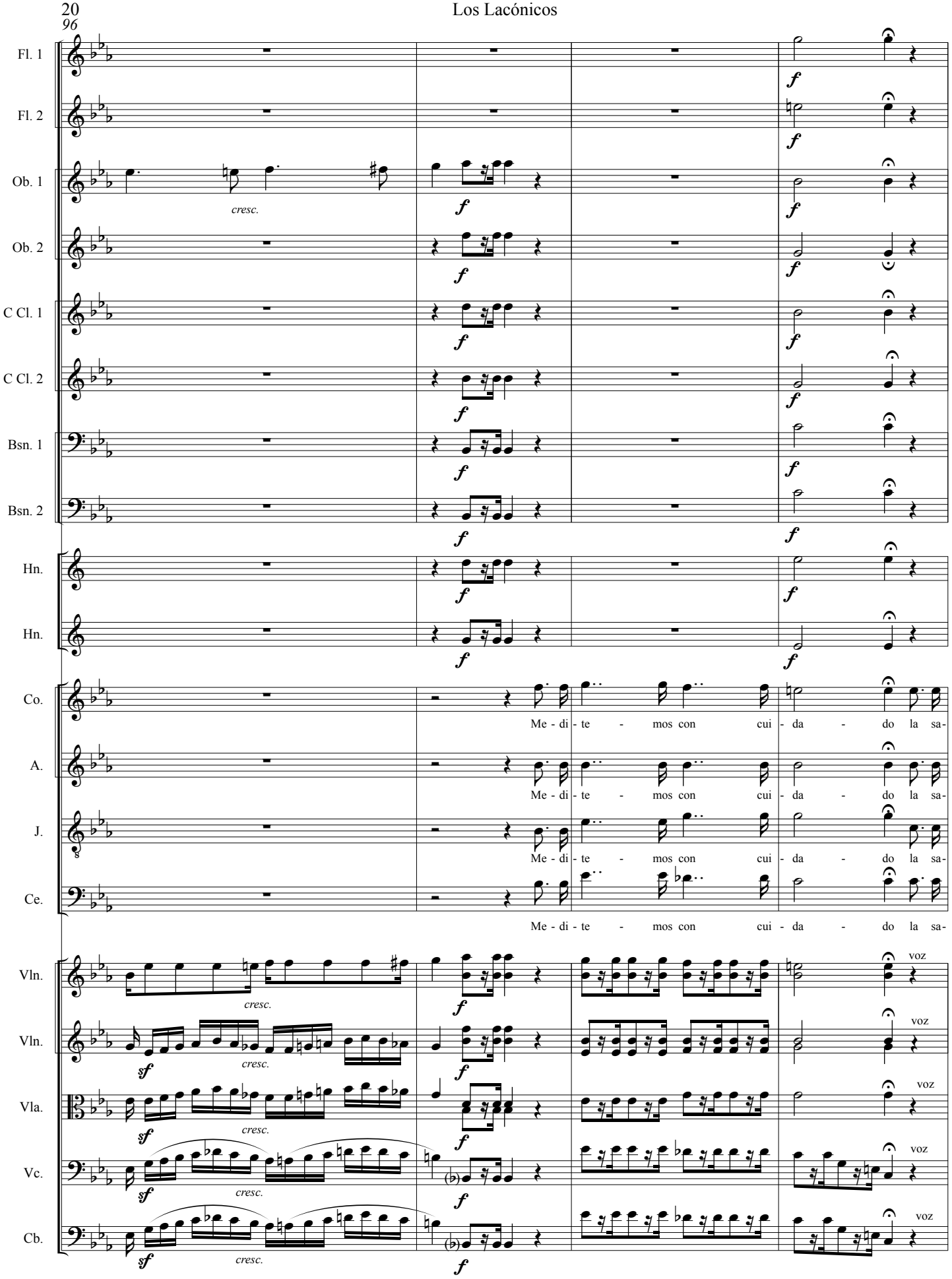
96
Fl. 1
Fl. 2
Ob. 1
Ob. 2
C Cl. 1
C Cl. 2
Bsn. 1
Bsn. 2
Hn.
Hn.
Co.
A.
J.
Ce.
Vln.
Vln.
Vla.
Vc.
Cb.
cresc.
f
sf
Me - di - te - mos con cui - da - do la sa-
voz

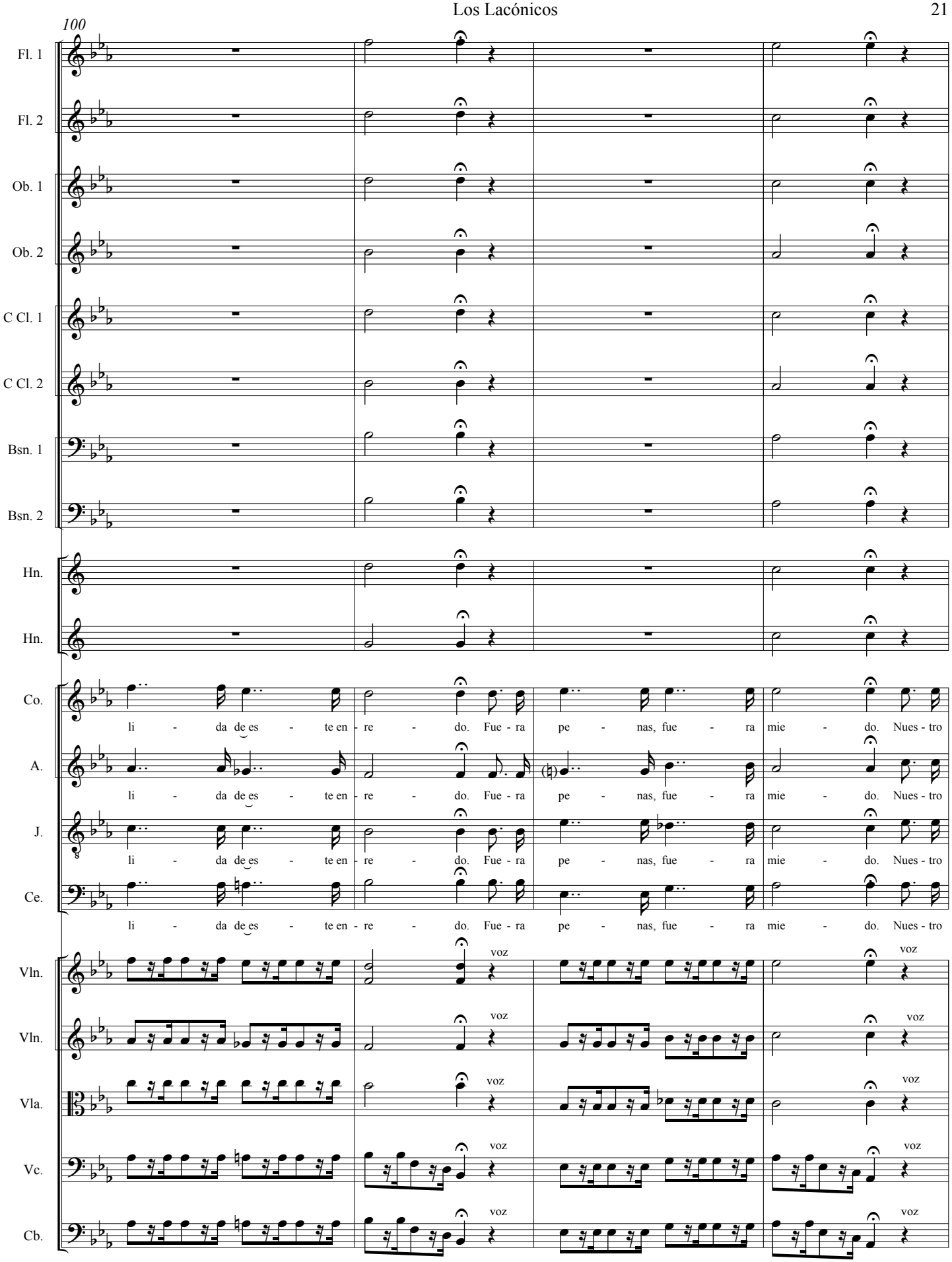
100
Fl. 1
Fl. 2
Ob. 1
Ob. 2
C Cl. 1
C Cl. 2
Bsn. 1
Bsn. 2
Hn.
Hn.
Co.
li - da de es - te en - re - do. Fue - ra pe - nas, fue - ra mie - do. Nues - tro
A.
li - da de es - te en - re - do. Fue - ra pe - nas, fue - ra mie - do. Nues - tro
J.
li - da de es - te en - re - do. Fue - ra pe - nas, fue - ra mie - do. Nues - tro
Ce.
li - da de es - te en - re - do. Fue - ra pe - nas, fue - ra mie - do. Nues - tro
Vln.
voz
Vln.
voz
Vla.
voz
Vc.
voz
Cb.
voz

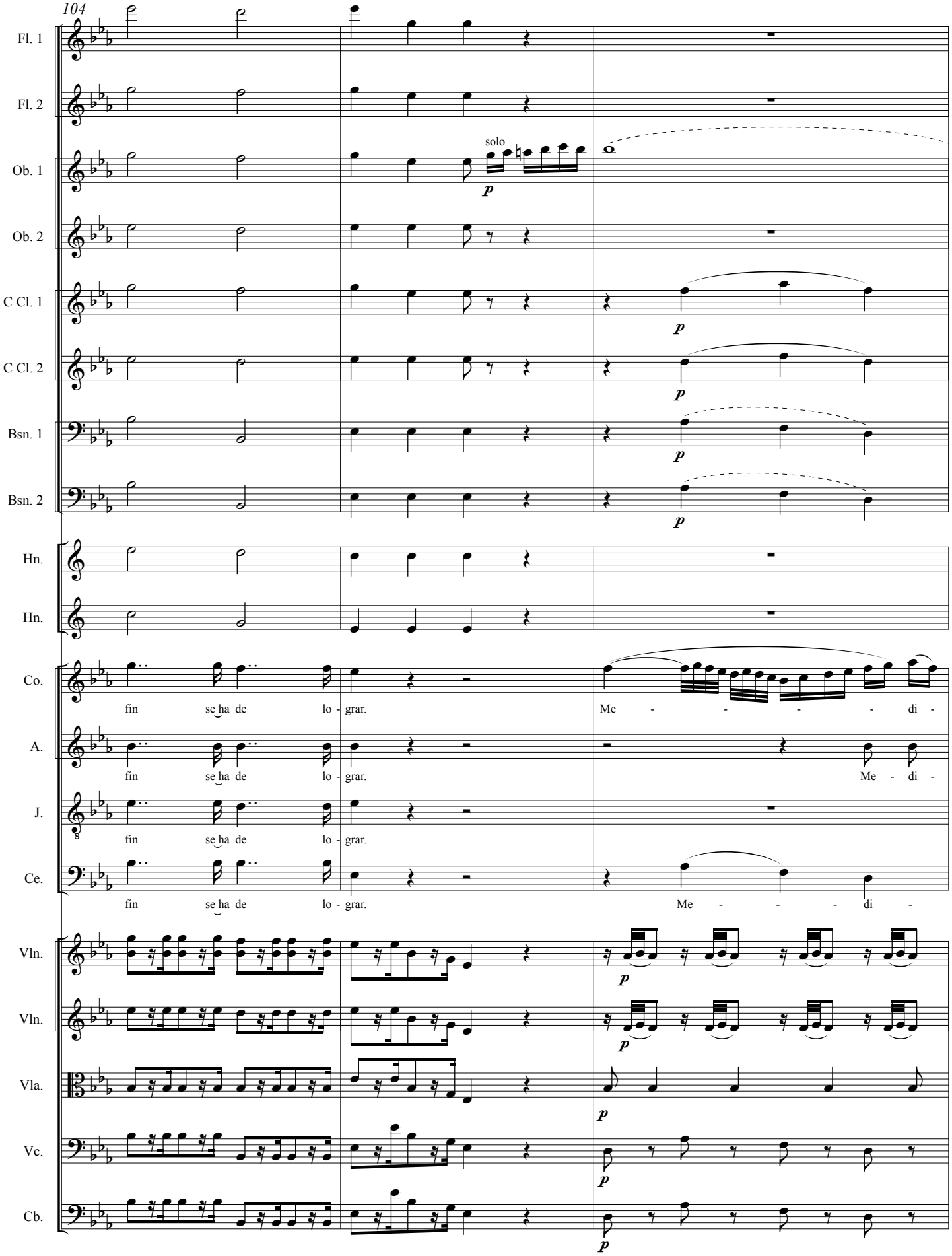
104
Fl. 1
Fl. 2
Ob. 1
solo
p
Ob. 2
C Cl. 1
p
C Cl. 2
p
Bsn. 1
p
Bsn. 2
p
Hn.
Hn.
Co.
fin se ha de lo - grar.
Me - - - - di -
A.
fin se ha de lo - grar.
Me - di -
J.
fin se ha de lo - grar.
Ce.
fin se ha de lo - grar.
Me - - - di -
Vln.
p
Vln.
p
Vla.
p
Vc.
p
Cb.
p

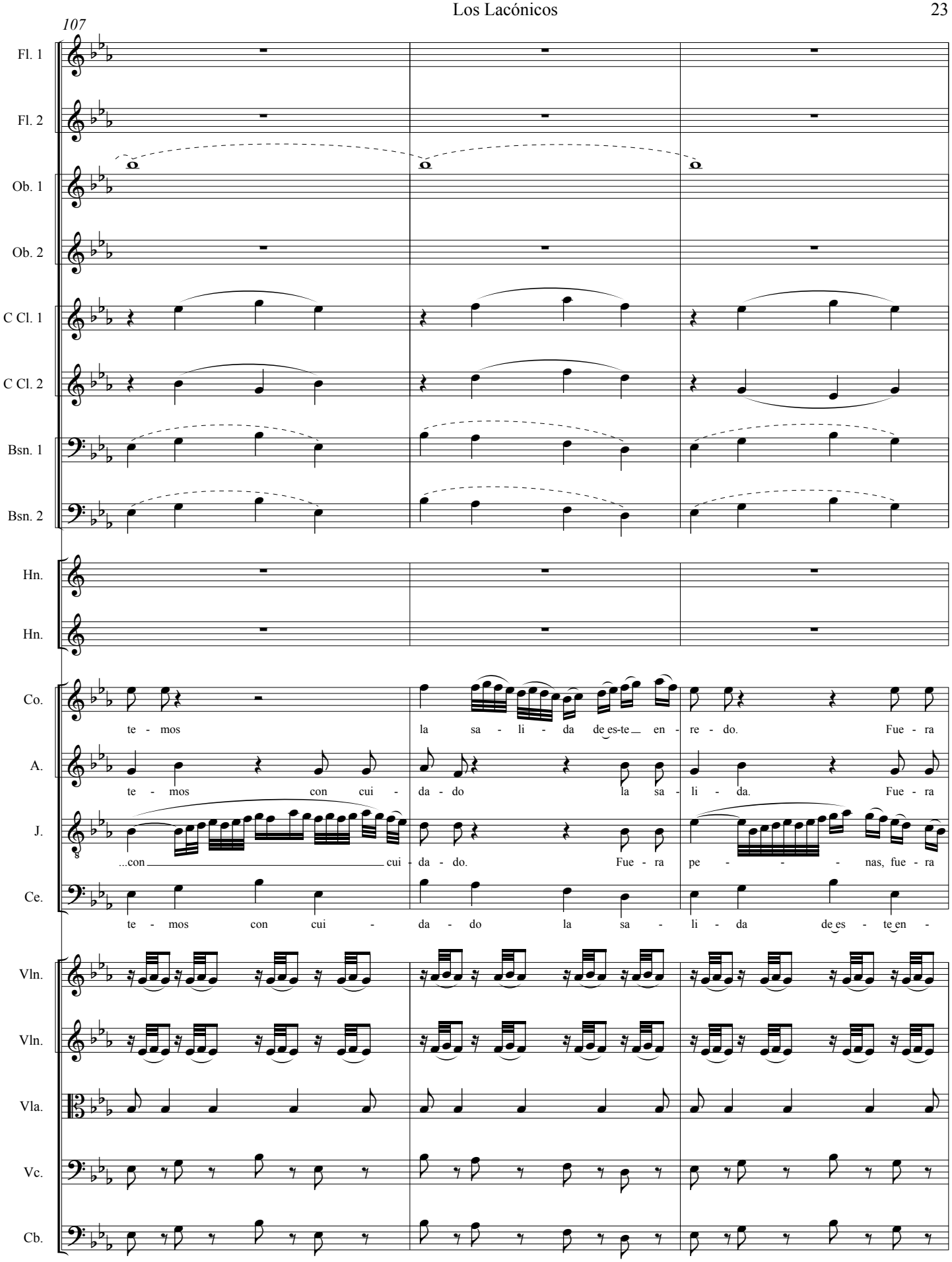
107
Fl. 1
Fl. 2
Ob. 1
Ob. 2
C Cl. 1
C Cl. 2
Bsn. 1
Bsn. 2
Hn.
Hn.
Co.
te - mos la sa - li - da de es-te en - re - do. Fue - ra
A.
te - mos con cui - da - do la sa - li - da. Fue - ra
J.
...con cui - da - do. Fue - ra pe - - - nas, fue - ra
Ce.
te - mos con cui - da - do la sa - li - da de es - te en -
Vln.
Vln.
Vla.
Vc.
Cb.

110

Fl. 1

Fl. 2

Ob. 1 [cresc.]

Ob. 2 [cresc.]

C Cl. 1 [cresc.]

C Cl. 2

Bsn. 1 [simile] [cresc.]

Bsn. 2 [simile] [cresc.]

Hn.

Hn.

Co. pe - nas. Me - di - te - mos con cui - da - do la sa -

A. pe - - - nas, fue - ra mie - do. Me - di - te - mos la sa - li -

J. mie - do. Fue - ra pe - - nas, fue - ra pe - nas, fue - ra

Ce. re - do. Me - di - te - mos con cui - da - do la sa -

Vln. [cresc.]

Vln. [cresc.]

Vla. [cresc.]

Vc. [cresc.]

Cb. [cresc.]

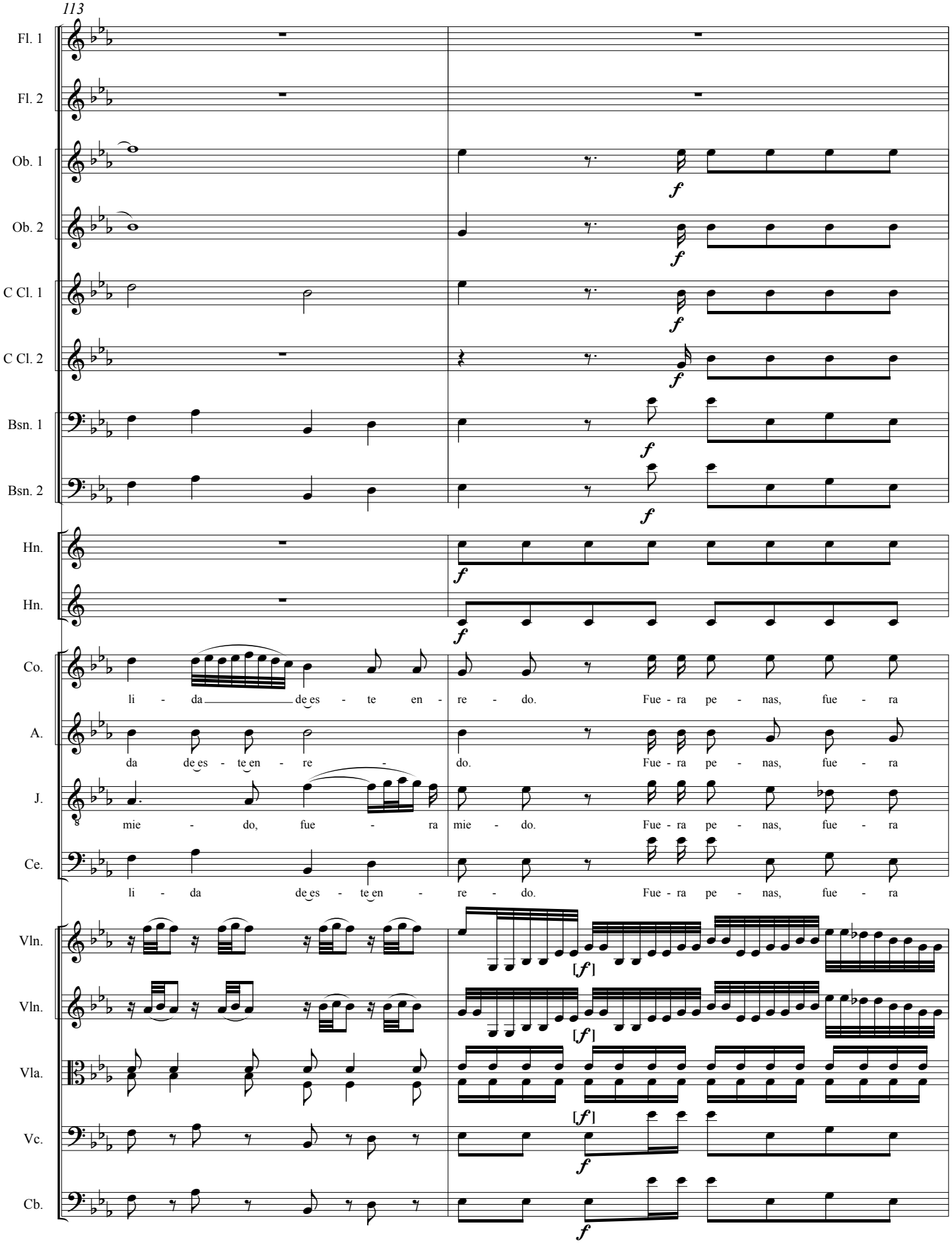
113
Fl. 1
Fl. 2
Ob. 1
Ob. 2
C Cl. 1
C Cl. 2
Bsn. 1
Bsn. 2
Hn.
Hn.
Co.
li - da de es - te en - re - do. Fue - ra pe - nas, fue - ra
A.
da de es - te en - re - do. Fue - ra pe - nas, fue - ra
J.
s mie - do, fue - ra mie - do. Fue - ra pe - nas, fue - ra
Ce.
li - da de es - te en - re - do. Fue - ra pe - nas, fue - ra
Vln.
Vln.
Vla.
Vc.
Cb.

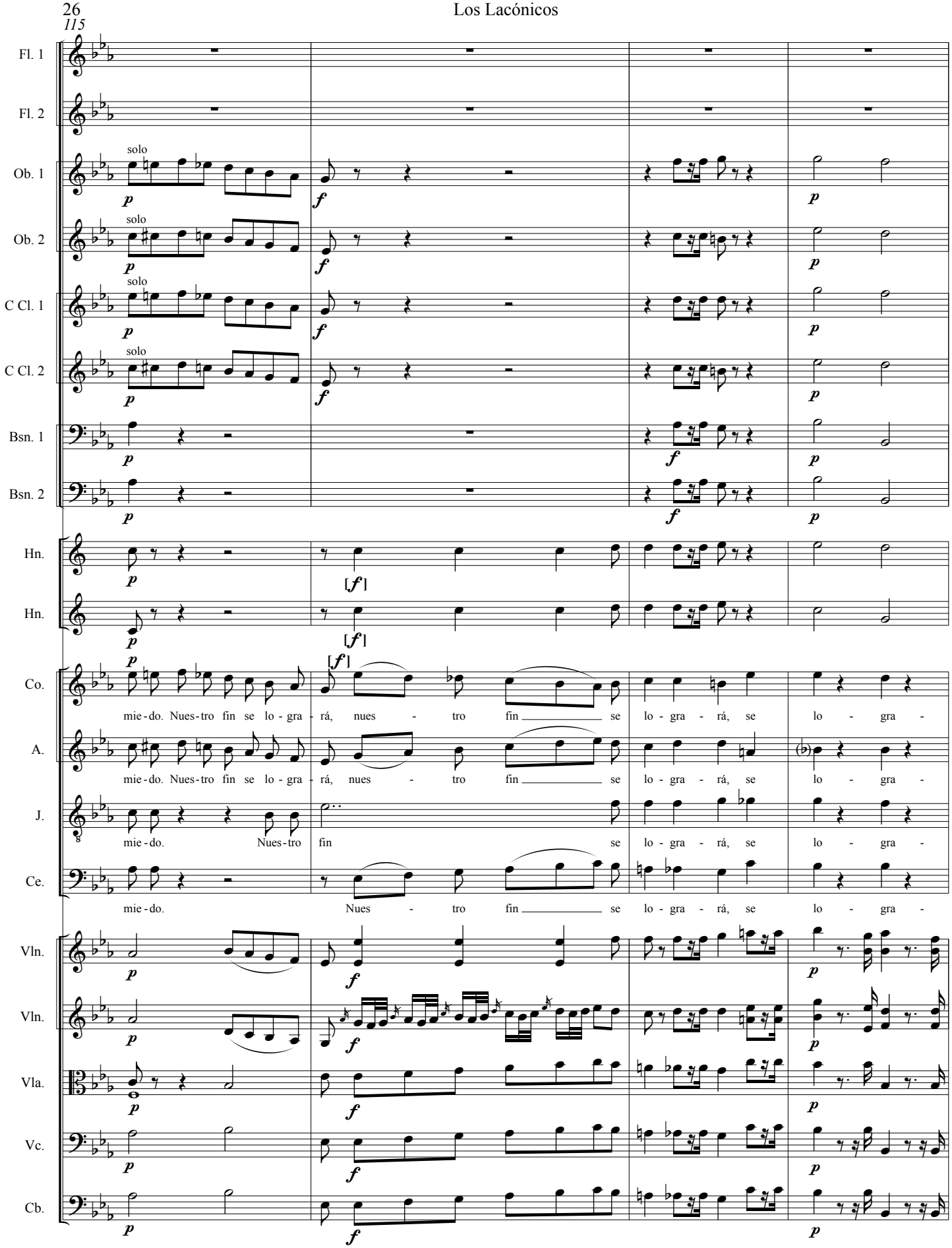
115
Fl. 1
Fl. 2
Ob. 1
Ob. 2
C Cl. 1
C Cl. 2
Bsn. 1
Bsn. 2
Hn.
Hn.
Co.
A.
J.
Ce.
Vln.
Vln.
Vla.
Vc.
Cb.
solo
mie - do. Nues - tro fin se lo - gra - rá, nues - tro fin se lo - gra - rá, se lo - gra -
mie - do. Nues - tro fin se lo - gra - rá, nues - tro fin se lo - gra - rá, se lo - gra -
mie - do. Nues - tro fin se lo - gra - rá, se lo - gra -
mie - do. Nues - tro fin se lo - gra - rá, se lo - gra -

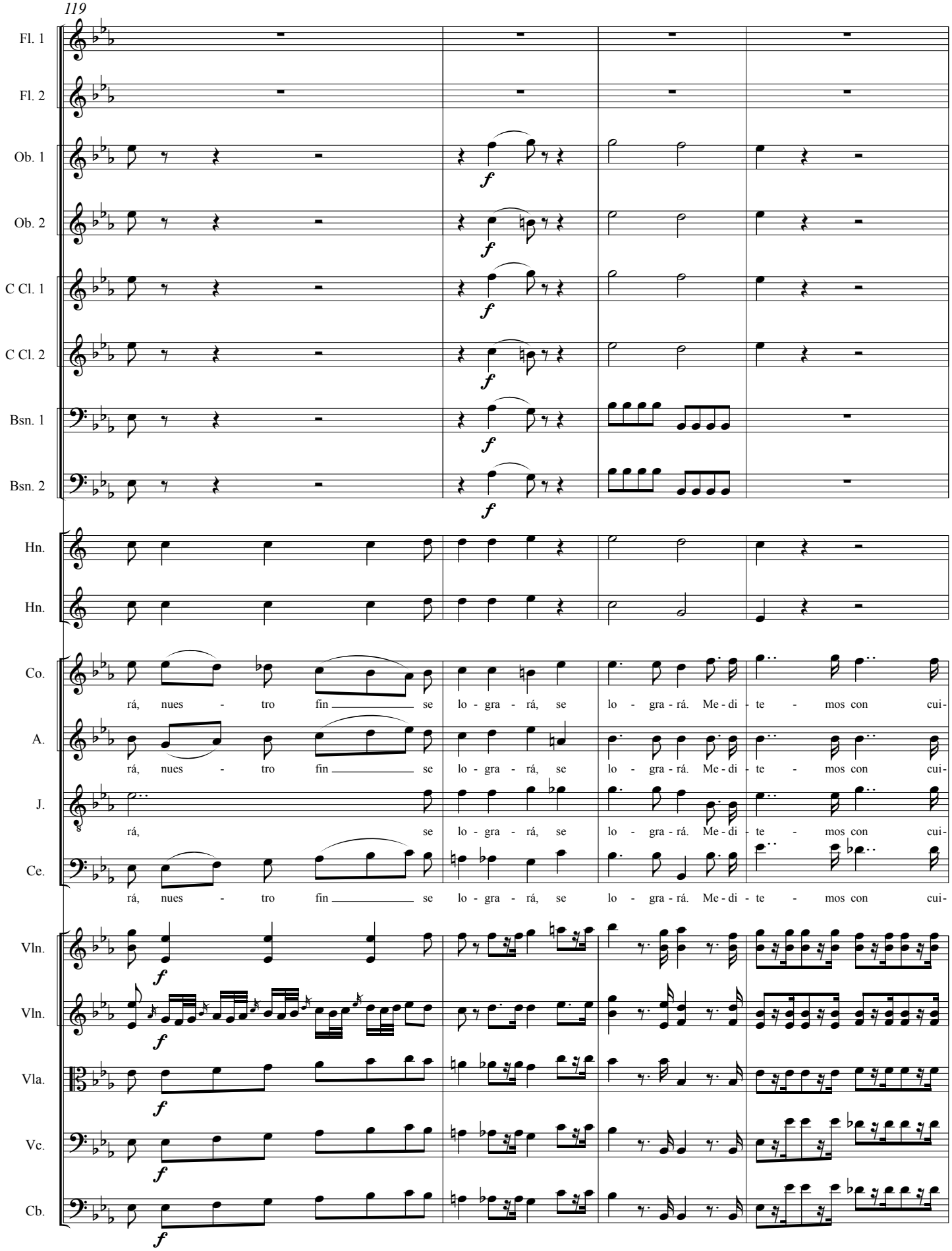
119
Fl. 1
Fl. 2
Ob. 1
Ob. 2
C Cl. 1
C Cl. 2
Bsn. 1
Bsn. 2
Hn.
Hn.
Co.
A.
J.
Ce.
rá, nues - tro fin se lo - gra - rá, se lo - gra - rá. Me - di - te - mos con cui-
rá, nues - tro fin se lo - gra - rá, se lo - gra - rá. Me - di - te - mos con cui-
rá, se lo - gra - rá, se lo - gra - rá. Me - di - te - mos con cui-
rá, nues - tro fin se lo - gra - rá, se lo - gra - rá. Me - di - te - mos con cui-
Vln.
Vln.
Vla.
Vc.
Cb.

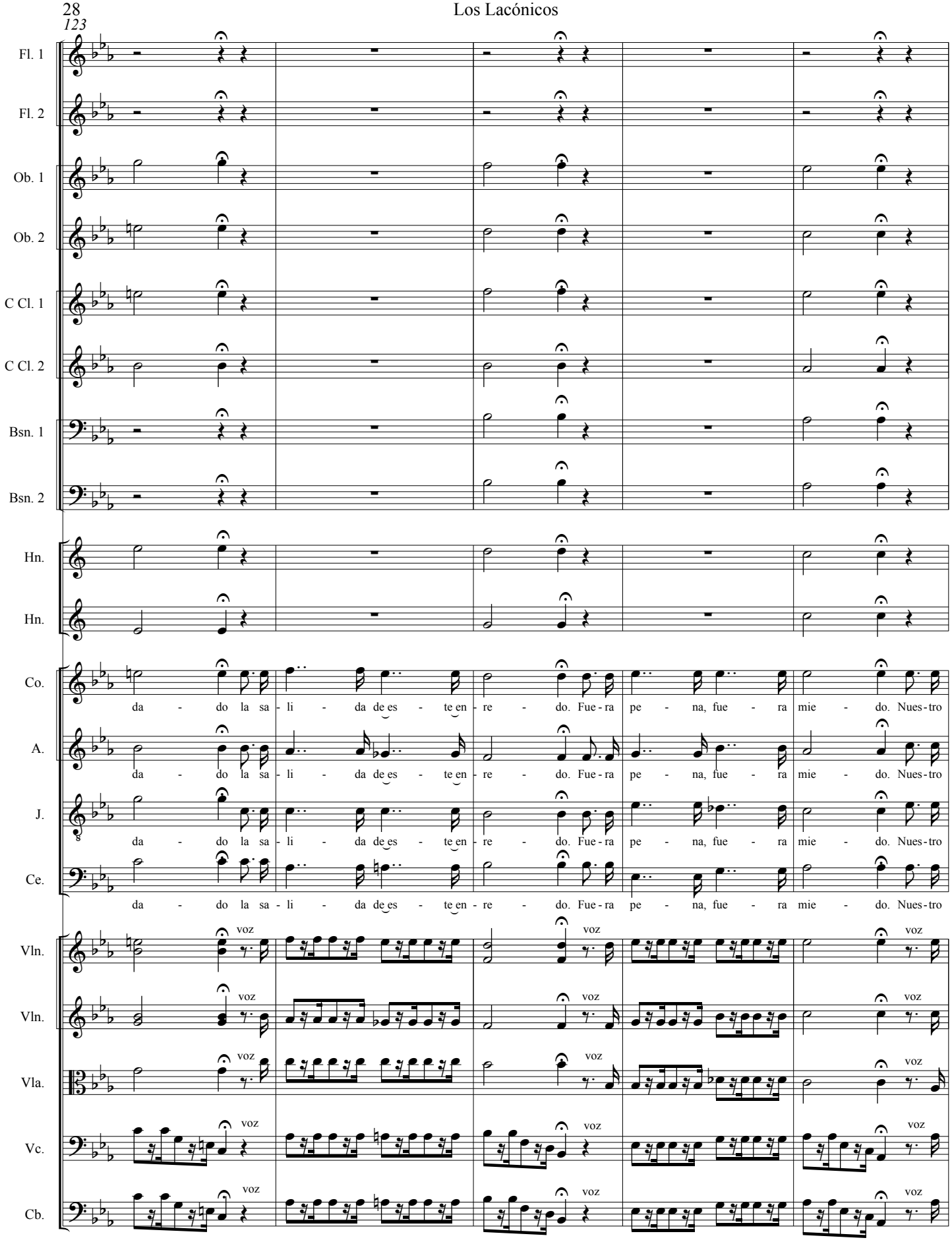
123
Fl. 1
Fl. 2
Ob. 1
Ob. 2
C Cl. 1
C Cl. 2
Bsn. 1
Bsn. 2
Hn.
Hn.
Co.
A.
J.
Ce.
da - do la sa - li - da de es - te en - re - do. Fue - ra pe - na, fue - ra mie - do. Nues - tro
Vln.
Vln.
Vla.
Vc.
Cb.
voz

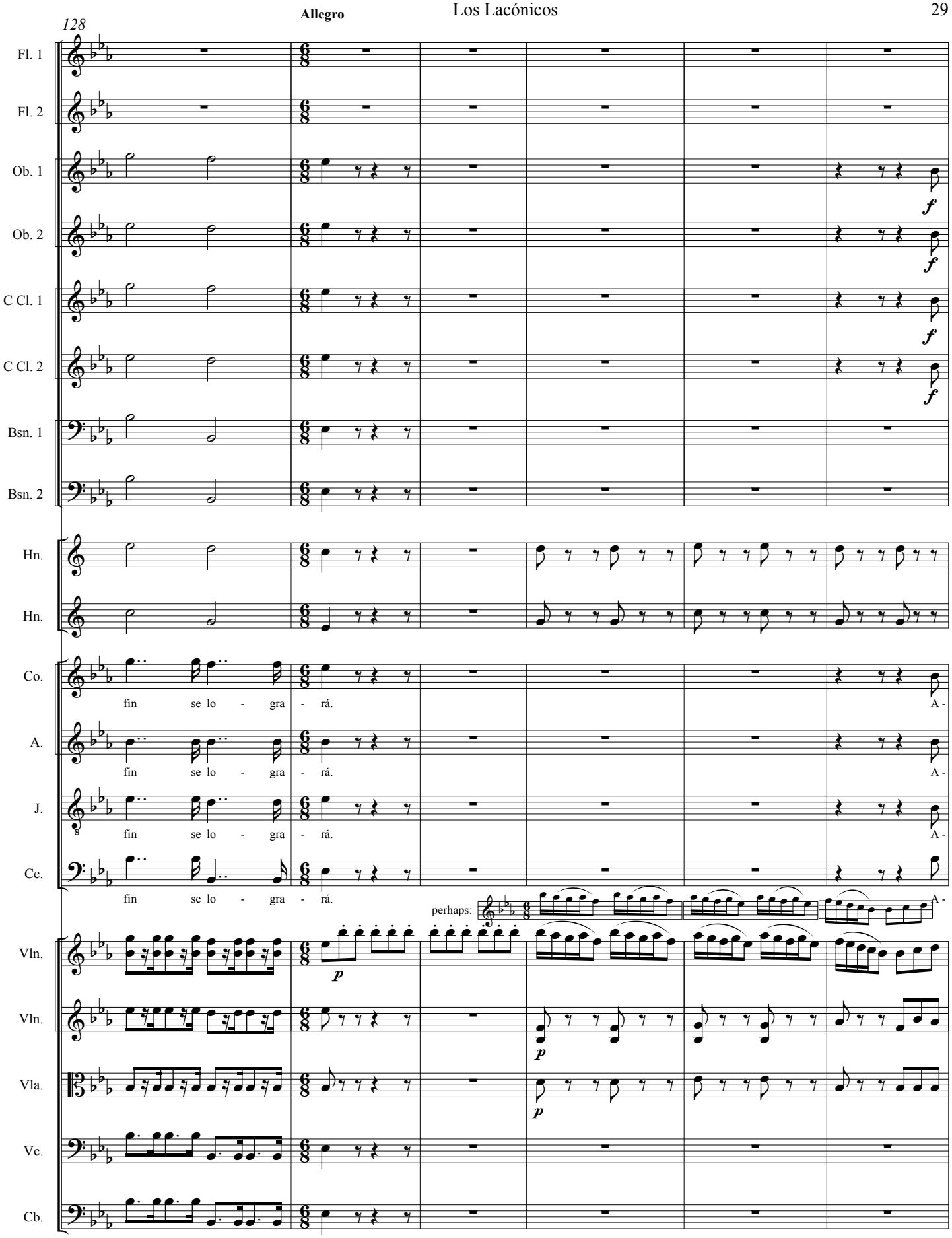
128
Allegro
Fl. 1
Fl. 2
Ob. 1
Ob. 2
C Cl. 1
C Cl. 2
Bsn. 1
Bsn. 2
Hn.
Hn.
Co.
A.
J.
Ce.
fin se lo - gra - rá.
A -
perhaps:
Vln.
Vln.
Vla.
Vc.
Cb.
f
p

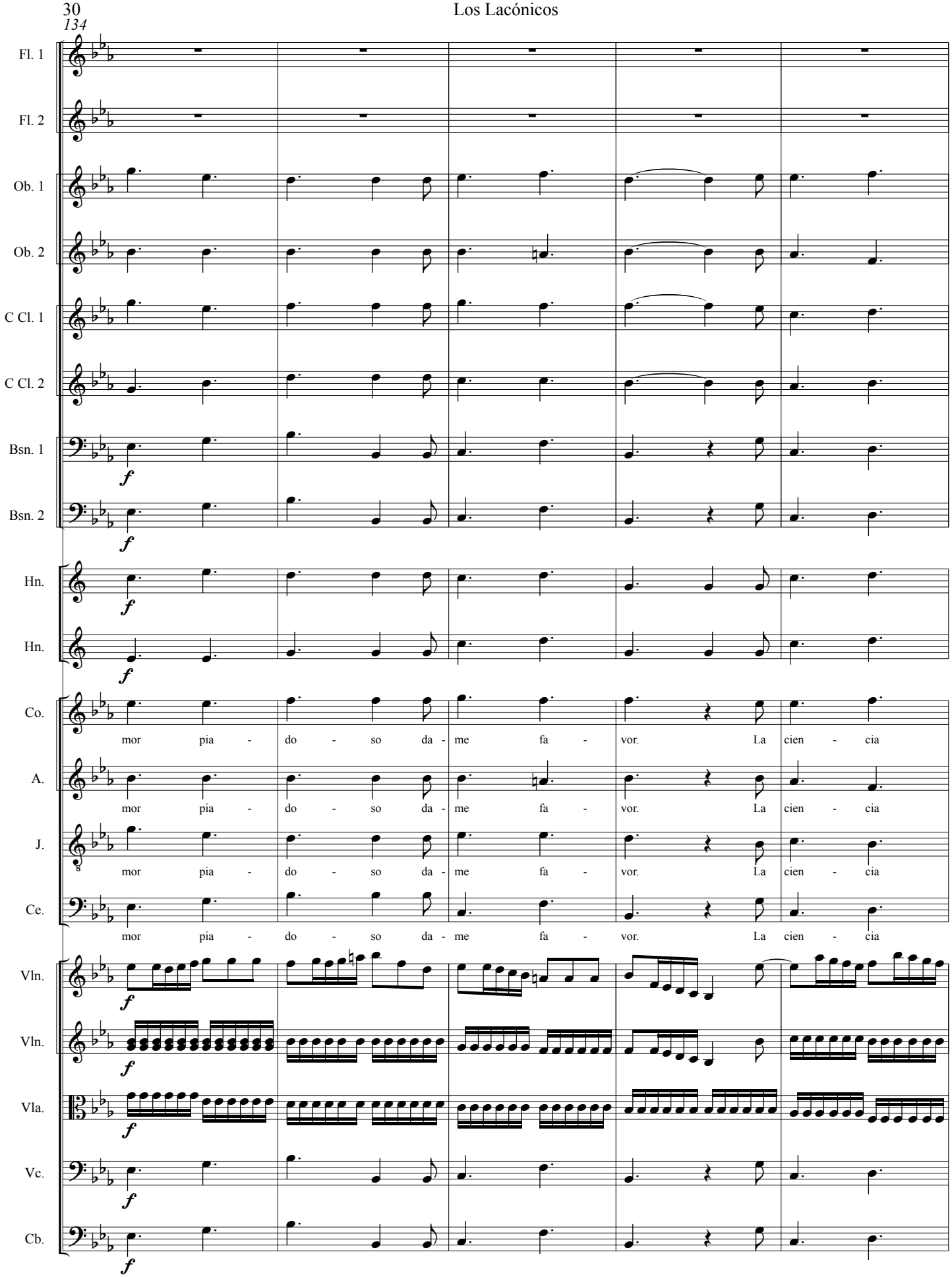
134
Fl. 1
Fl. 2
Ob. 1
Ob. 2
C Cl. 1
C Cl. 2
Bsn. 1
Bsn. 2
Hn.
Hn.
Co.
A.
J.
Ce.
Vln.
Vln.
Vla.
Vc.
Cb.
mor pia - do - so da - me fa - vor. La cien - cia
mor pia - do - so da - me fa - vor. La cien - cia
mor pia - do - so da - me fa - vor. La cien - cia
mor pia - do - so da - me fa - vor. La cien - cia

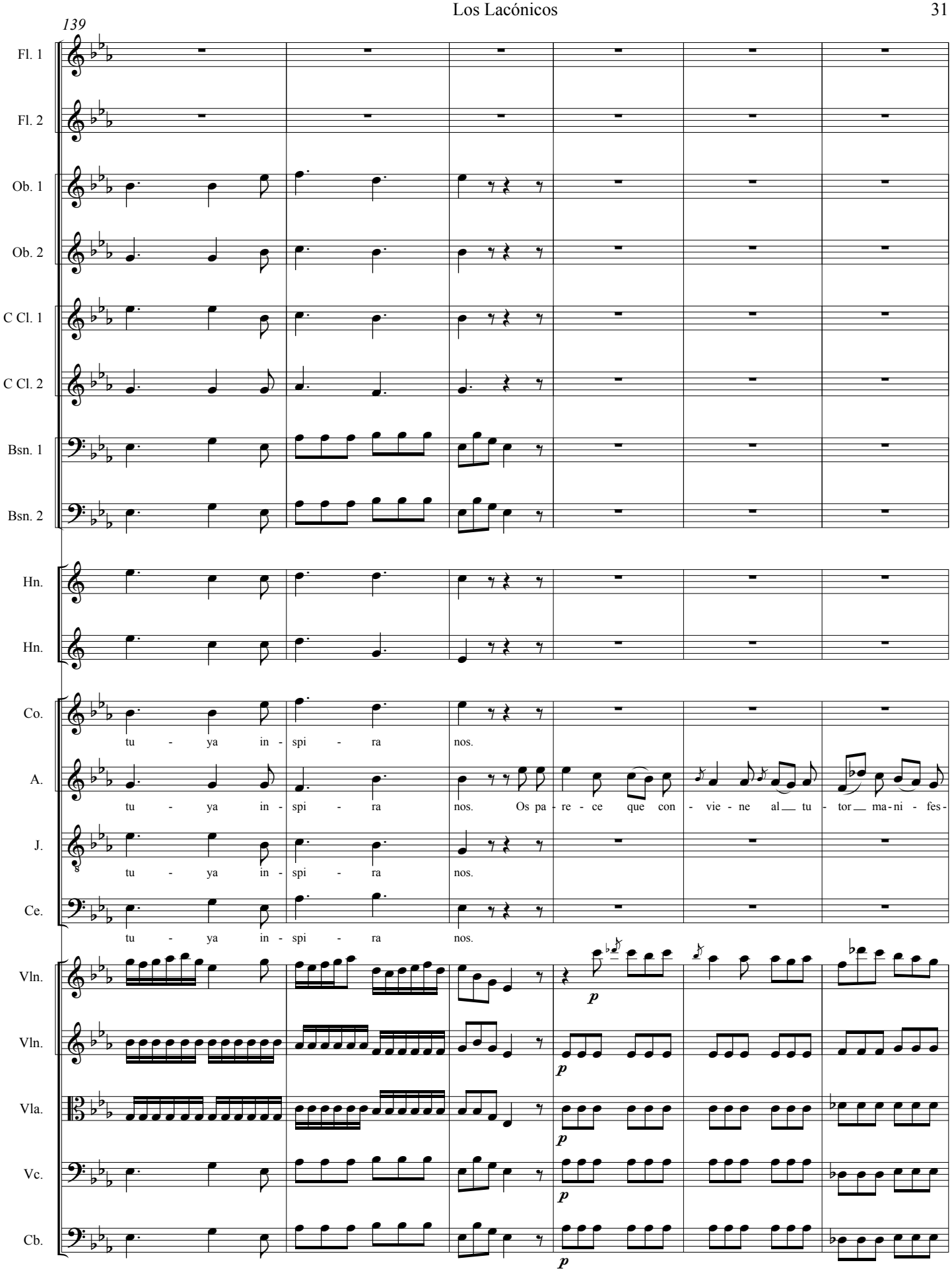
139
Fl. 1
Fl. 2
Ob. 1
Ob. 2
C Cl. 1
C Cl. 2
Bsn. 1
Bsn. 2
Hn.
Hn.
Co.
tu - ya in - spi - ra nos.
A.
tu - ya in - spi - ra nos. Os pa - re - ce que con - vie - ne al tu - tor ma - ni - fes -
J.
tu - ya in - spi - ra nos.
Ce.
tu - ya in - spi - ra nos.
Vln.
p
Vln.
p
Vla.
p
Vc.
p
Cb.
p

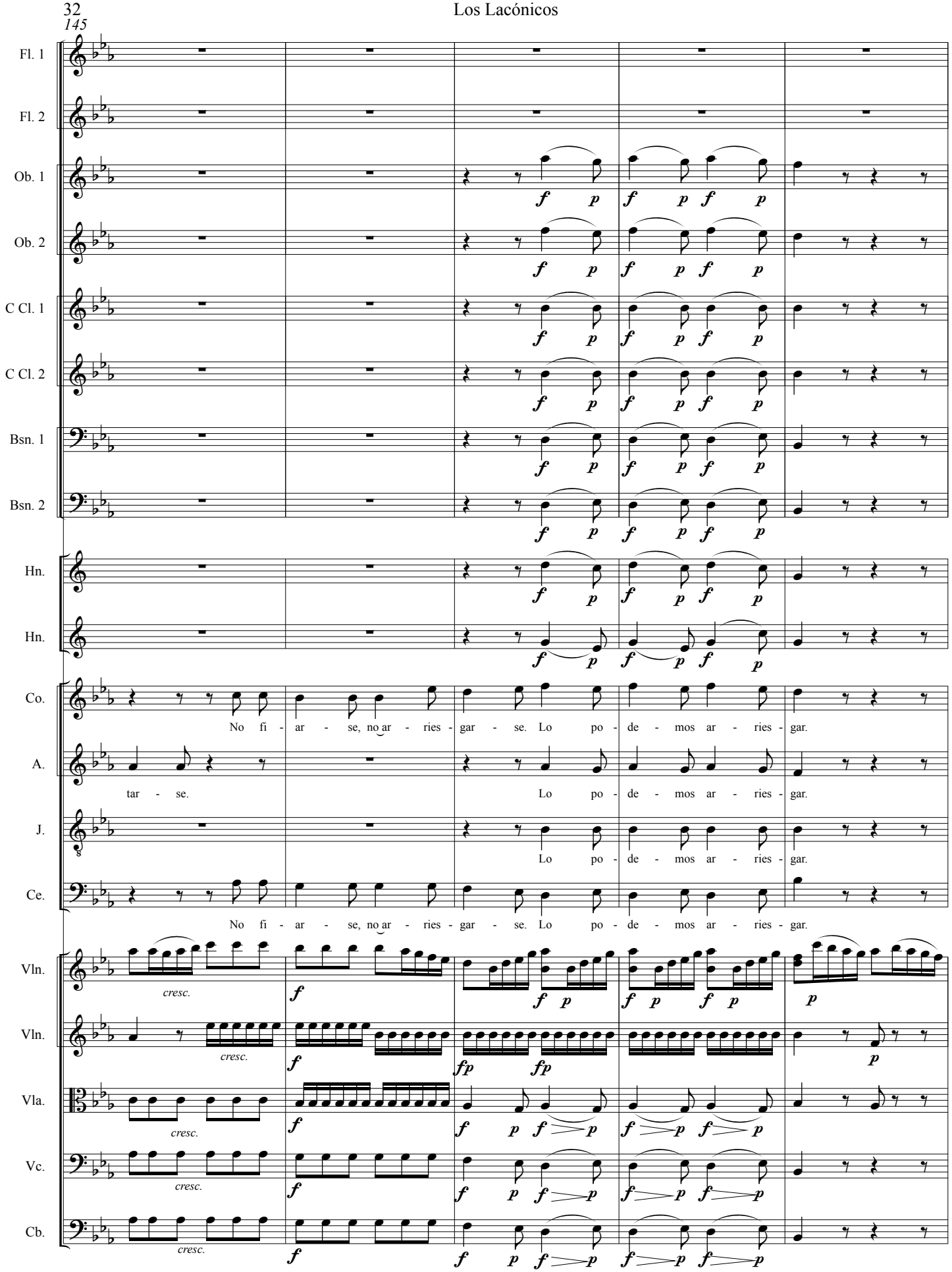
145
Fl. 1
Fl. 2
Ob. 1
Ob. 2
C Cl. 1
C Cl. 2
Bsn. 1
Bsn. 2
Hn.
Hn.
Co.
No fi - ar - se, no ar - ries - gar - se. Lo po - de - mos ar - ries - gar.
A.
tar - se. Lo po - de - mos ar - ries - gar.
J.
Lo po - de - mos ar - ries - gar.
Ce.
No fi - ar - se, no ar - ries - gar - se. Lo po - de - mos ar - ries - gar.
Vln.
Vln.
Vla.
Vc.
Cb.
cresc.

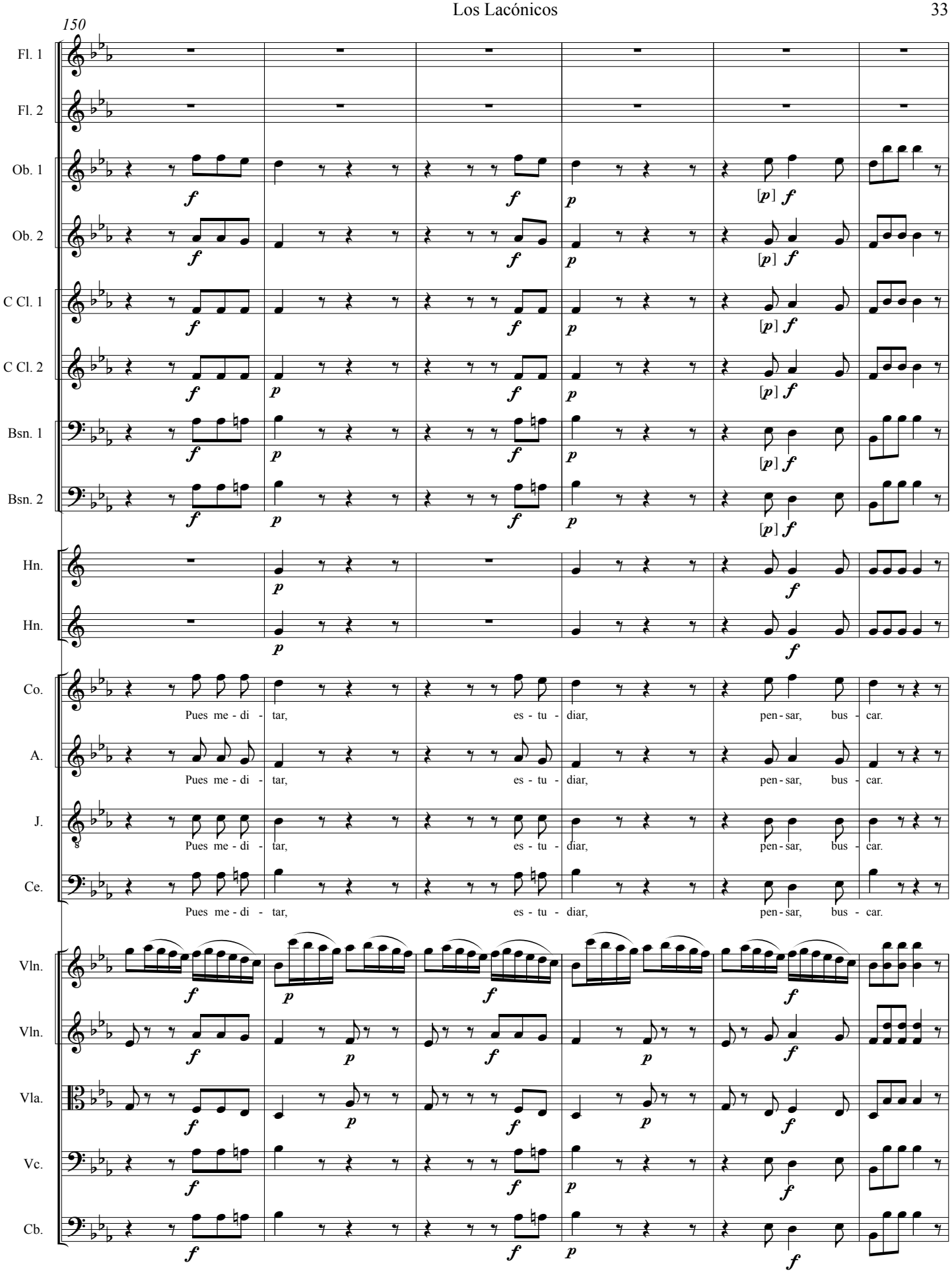
150
Fl. 1
Fl. 2
Ob. 1
Ob. 2
C Cl. 1
C Cl. 2
Bsn. 1
Bsn. 2
Hn.
Hn.
Co.
A.
J.
Ce.
Pues me - di - tar, es - tu - diar, pen - sar, bus - car.
Vln.
Vln.
Vla.
Vc.
Cb.

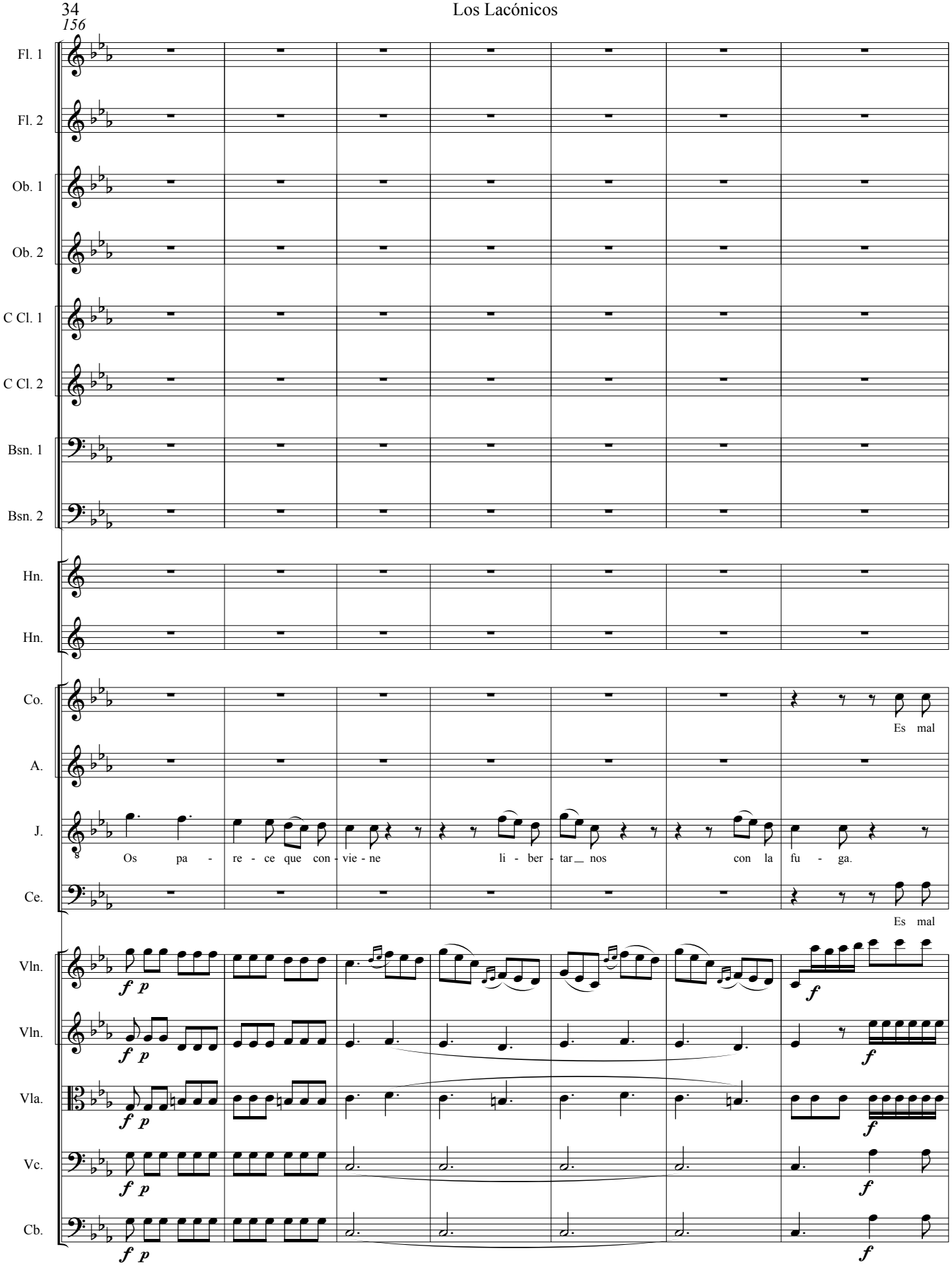
156
Fl. 1
Fl. 2
Ob. 1
Ob. 2
C Cl. 1
C Cl. 2
Bsn. 1
Bsn. 2
Hn.
Hn.
Co.
A.
J.
Ce.
Es mal
Os pa - re - ce que con - vie - ne li - ber - tar nos con la fu - ga.
Es mal
Vln.
Vln.
Vla.
Vc.
Cb.
f p
f

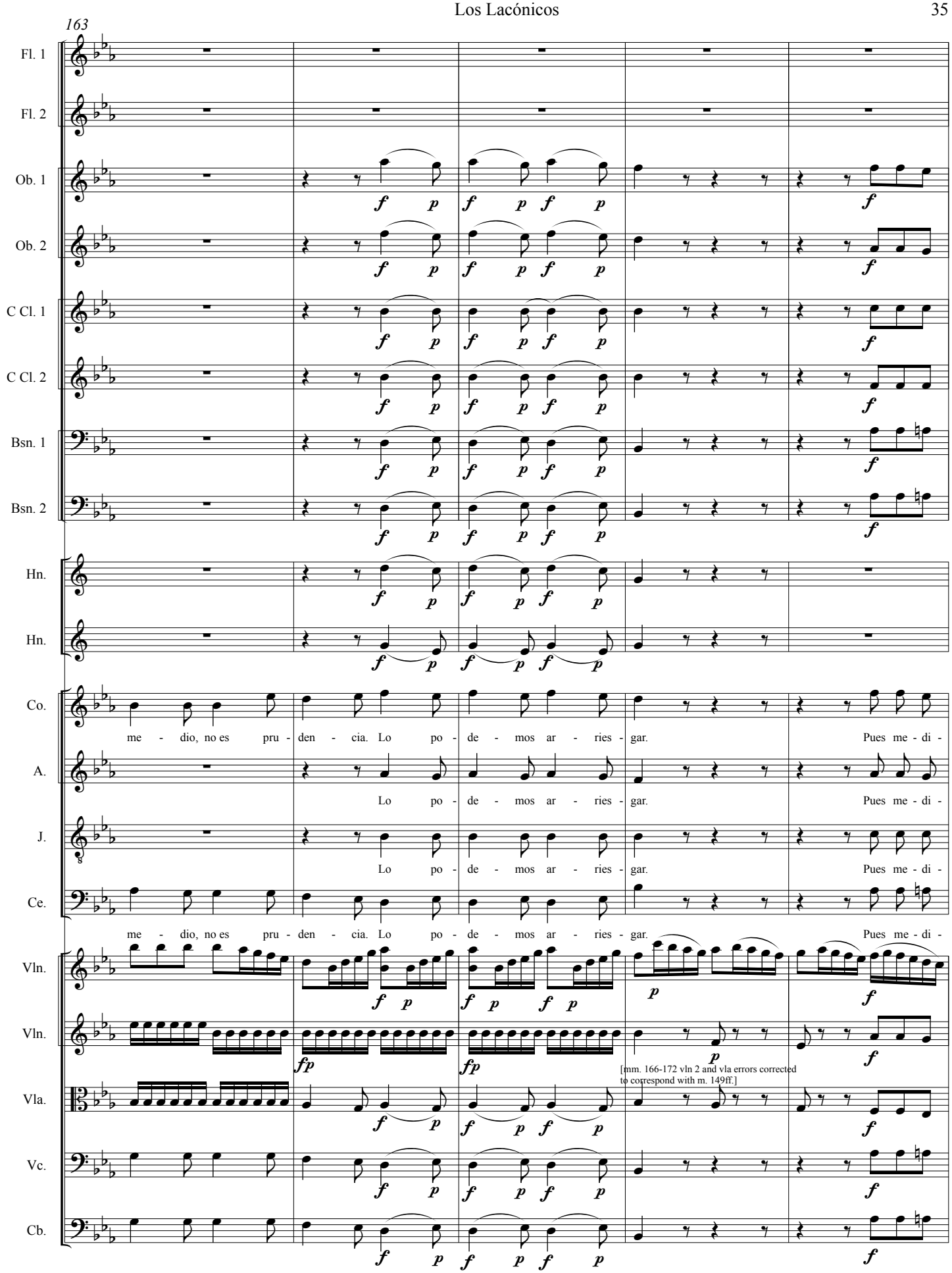
163
Fl. 1
Fl. 2
Ob. 1
Ob. 2
C Cl. 1
C Cl. 2
Bsn. 1
Bsn. 2
Hn.
Hn.
Co.
me - dio, no es pru - den - cia. Lo po - de - mos ar - ries - gar. Pues me - di -
A.
Lo po - de - mos ar - ries - gar. Pues me - di -
J.
Lo po - de - mos ar - ries - gar. Pues me - di -
Ce.
me - dio, no es pru - den - cia. Lo po - de - mos ar - ries - gar. Pues me - di -
Vln.
Vln.
[mm. 166-172 vln 2 and vla errors corrected to correspond with m. 149ff.]
Vla.
Vc.
Cb.

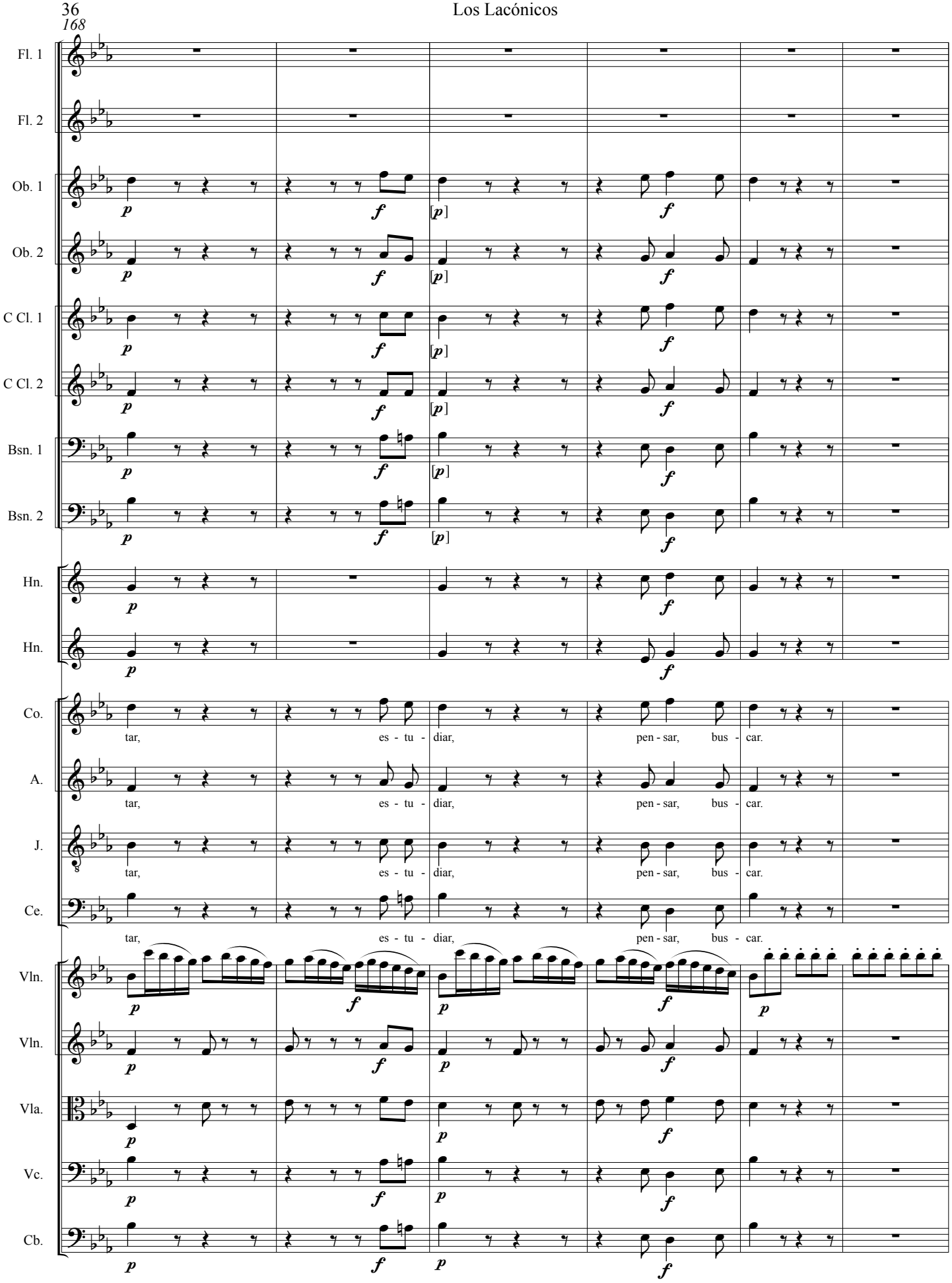
168
Fl. 1
Fl. 2
Ob. 1
Ob. 2
C Cl. 1
C Cl. 2
Bsn. 1
Bsn. 2
Hn.
Hn.
Co.
A.
J.
Ce.
Vln.
Vln.
Vla.
Vc.
Cb.
p
f
[p]
tar, es - tu - diar, pen - sar, bus - car.

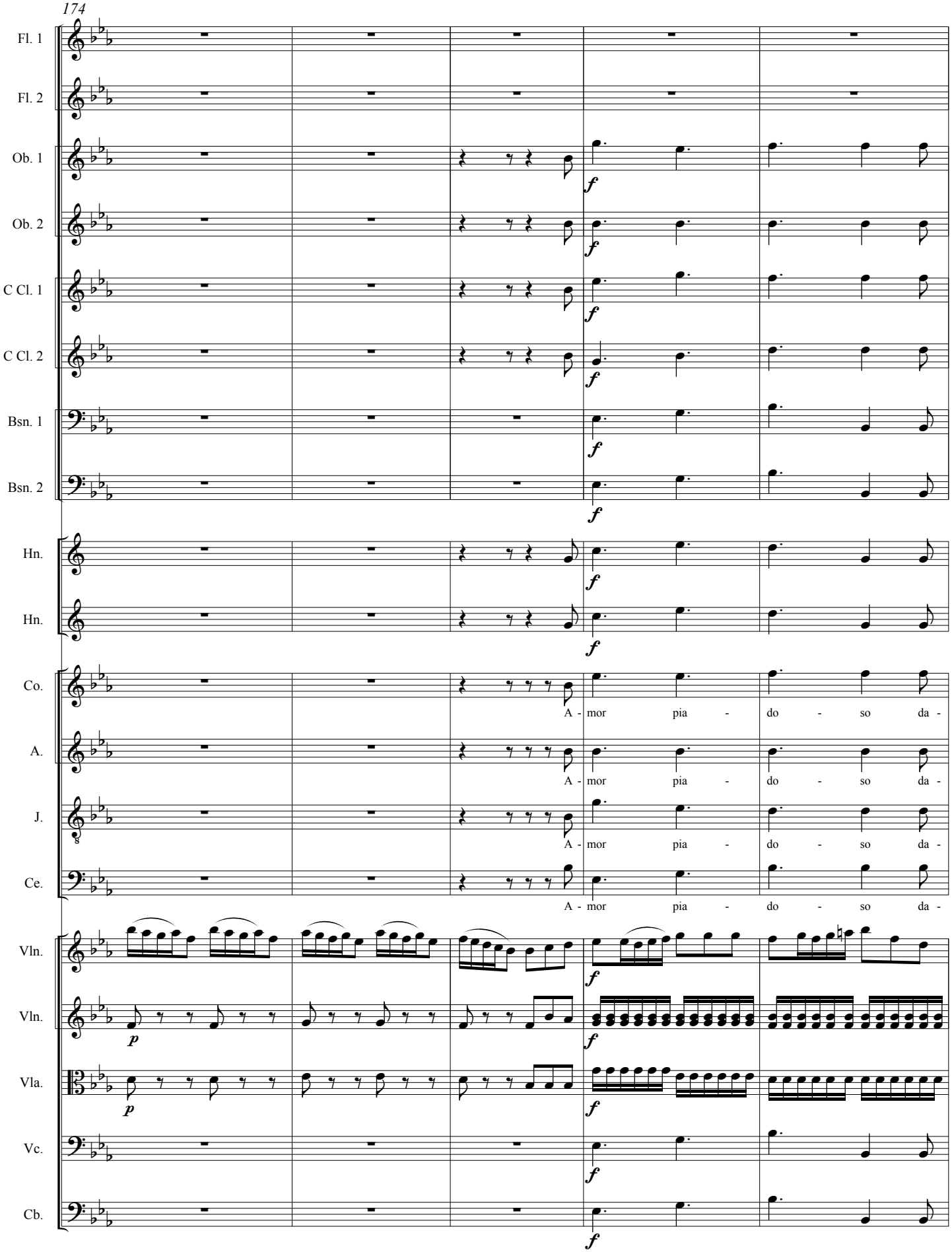
174
Fl. 1
Fl. 2
Ob. 1
Ob. 2
C Cl. 1
C Cl. 2
Bsn. 1
Bsn. 2
Hn.
Hn.
Co.
A.
J.
Ce.
A - mor pia - do - so da -
A - mor pia - do - so da -
A - mor pia - do - so da -
A - mor pia - do - so da -
Vln.
Vln.
Vla.
Vc.
Cb.
f
p

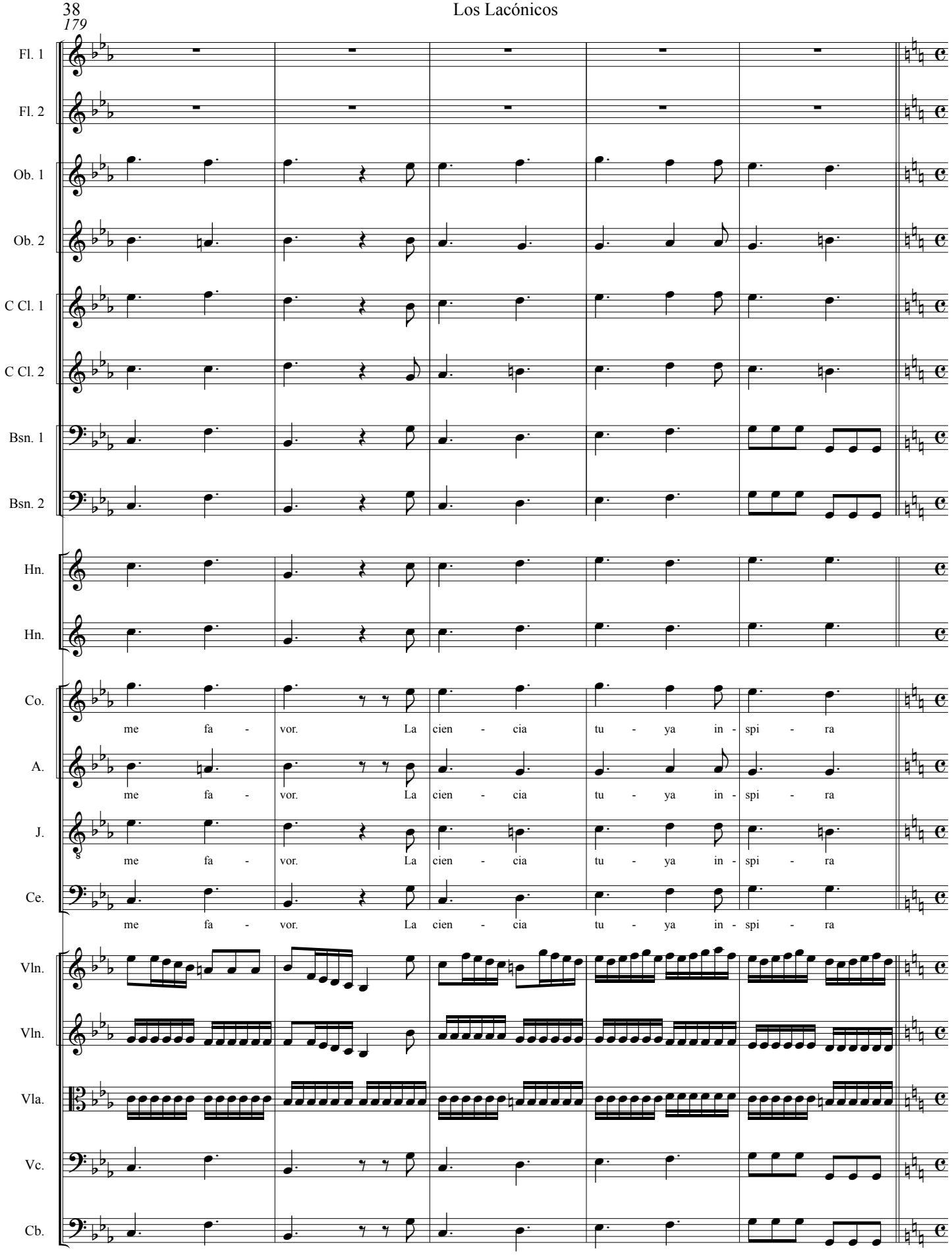
179
Fl. 1
Fl. 2
Ob. 1
Ob. 2
C Cl. 1
C Cl. 2
Bsn. 1
Bsn. 2
Hn.
Hn.
Co.
me fa - vor. La cien - cia tu - ya in - spi - ra
A.
me fa - vor. La cien - cia tu - ya in - spi - ra
J.
me fa - vor. La cien - cia tu - ya in - spi - ra
Ce.
me fa - vor. La cien - cia tu - ya in - spi - ra
Vln.
Vln.
Vla.
Vc.
Cb.

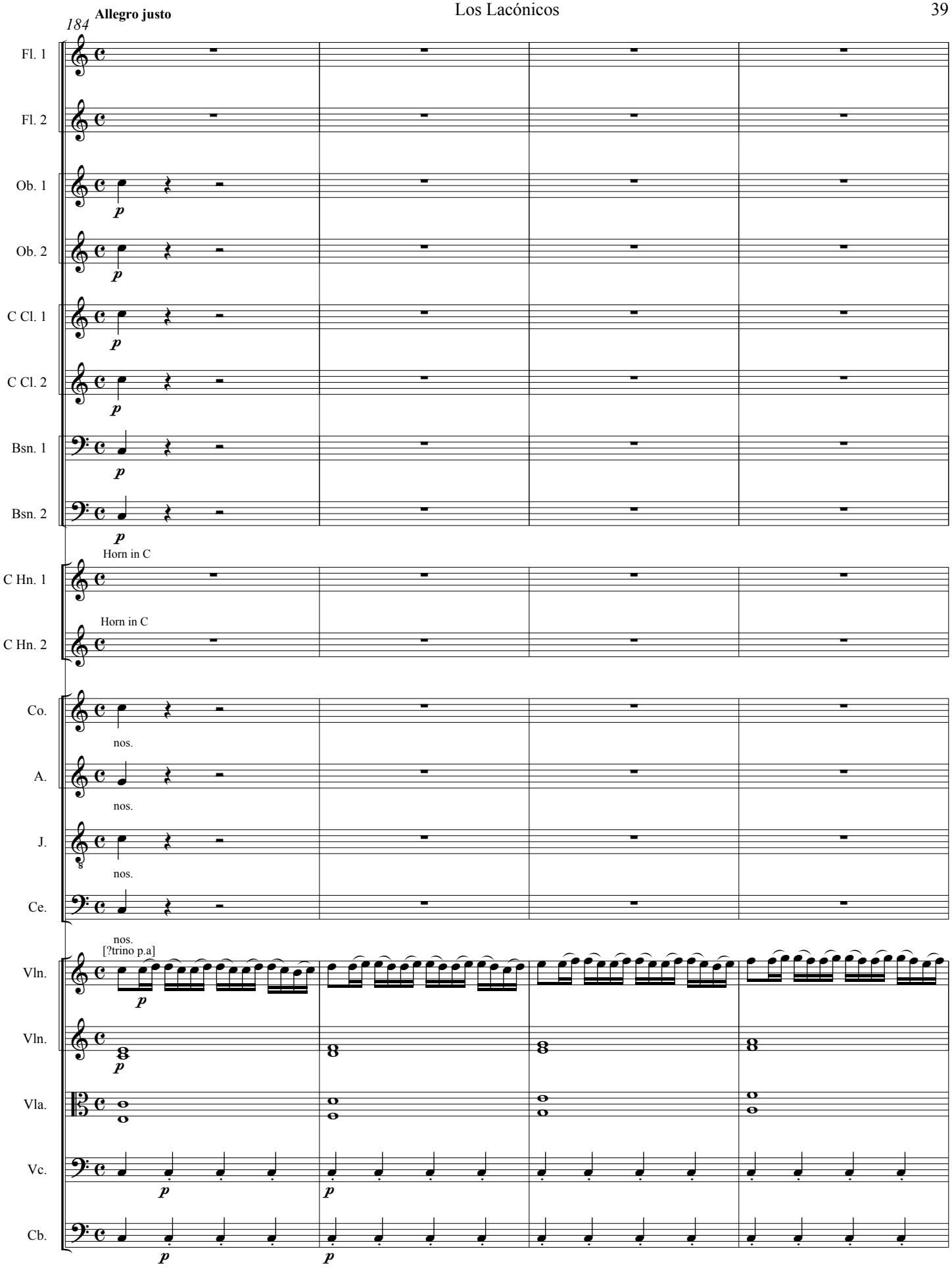
184
Allegro justo
Fl. 1
Fl. 2
Ob. 1
Ob. 2
C Cl. 1
C Cl. 2
Bsn. 1
Bsn. 2
Horn in C
C Hn. 1
Horn in C
C Hn. 2
Co.
nos.
A.
nos.
J.
nos.
Ce.
nos.
[?trino p.a]
Vln.
Vln.
Vla.
Vc.
Cb.

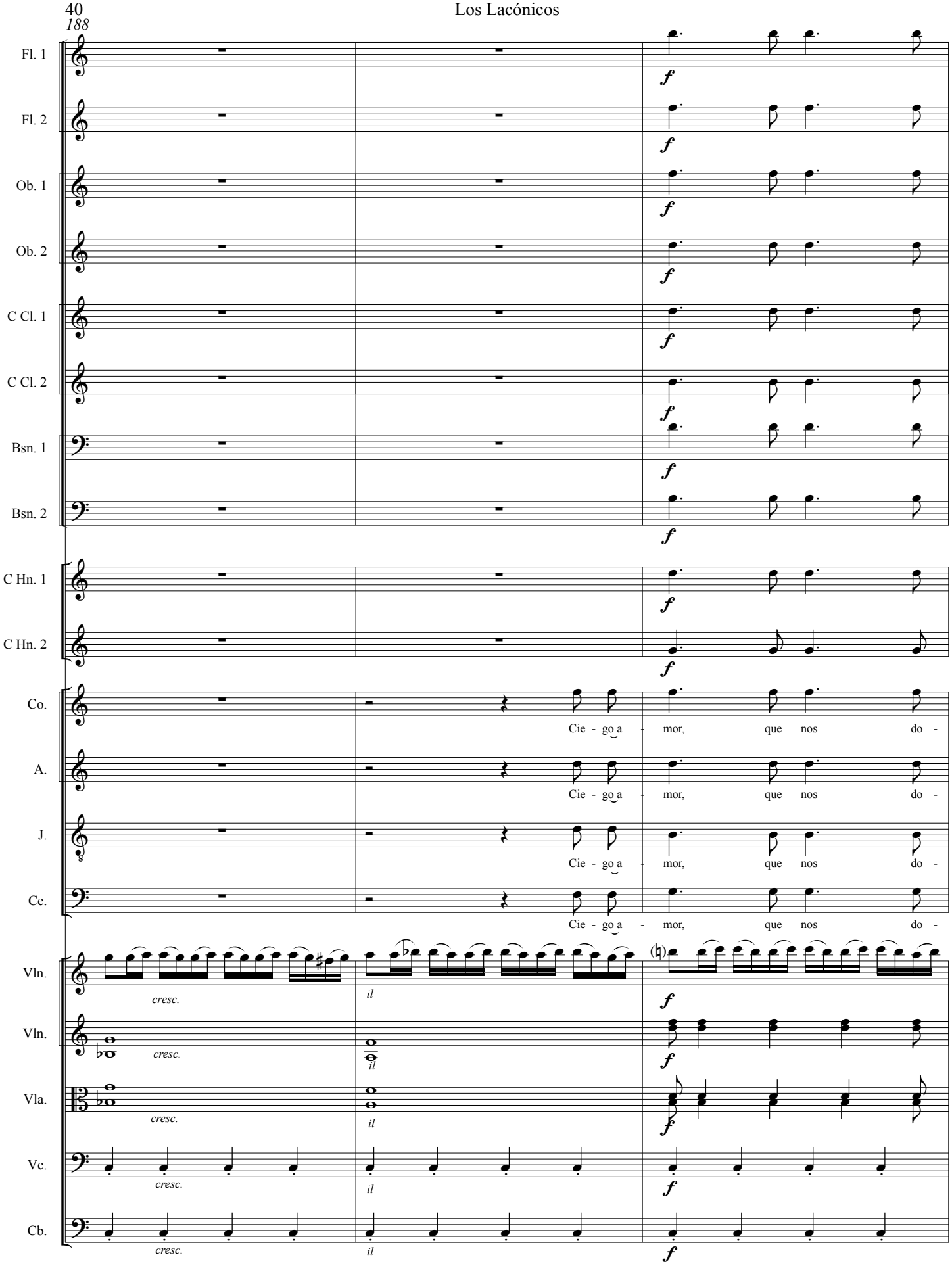
188
Fl. 1
Fl. 2
Ob. 1
Ob. 2
C Cl. 1
C Cl. 2
Bsn. 1
Bsn. 2
C Hn. 1
C Hn. 2
Co.
A.
J.
Ce.
Cie - go a - mor, que nos do -
Vln.
Vln.
Vla.
Vc.
Cb.
cresc.
il
f

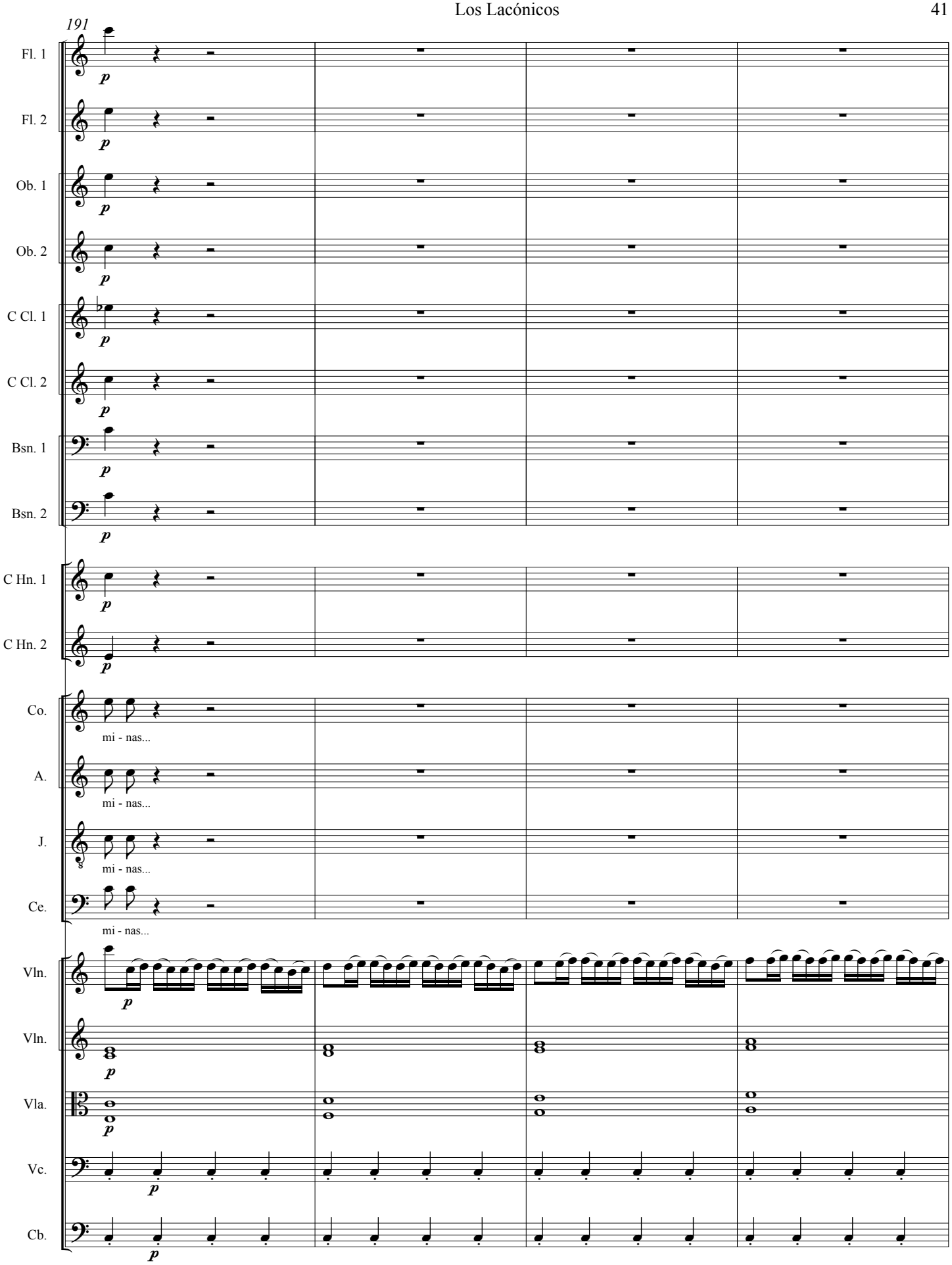
191
Fl. 1
Fl. 2
Ob. 1
Ob. 2
C Cl. 1
C Cl. 2
Bsn. 1
Bsn. 2
C Hn. 1
C Hn. 2
Co.
mi - nas...
A.
mi - nas...
J.
mi - nas...
Ce.
mi - nas...
Vln.
Vln.
Vla.
Vc.
Cb.

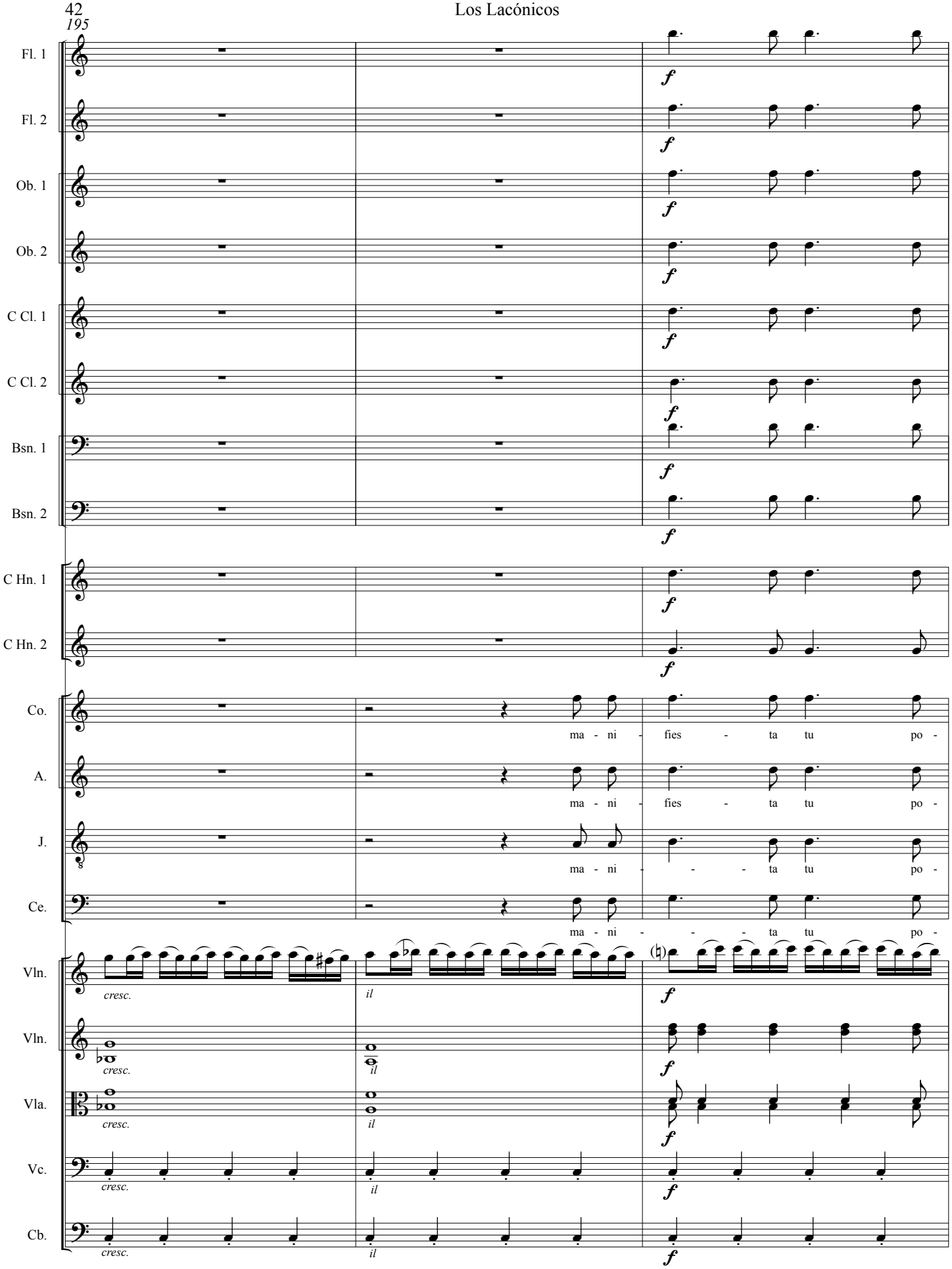
195
Fl. 1
Fl. 2
Ob. 1
Ob. 2
C Cl. 1
C Cl. 2
Bsn. 1
Bsn. 2
C Hn. 1
C Hn. 2
Co.
A.
J.
Ce.
Vln.
Vln.
Vla.
Vc.
Cb.
f
ma - ni - fies - ta tu po -
ma - ni - fies - ta tu po -
ma - ni - - - ta tu po -
ma - ni - - - ta tu po -
cresc.
il

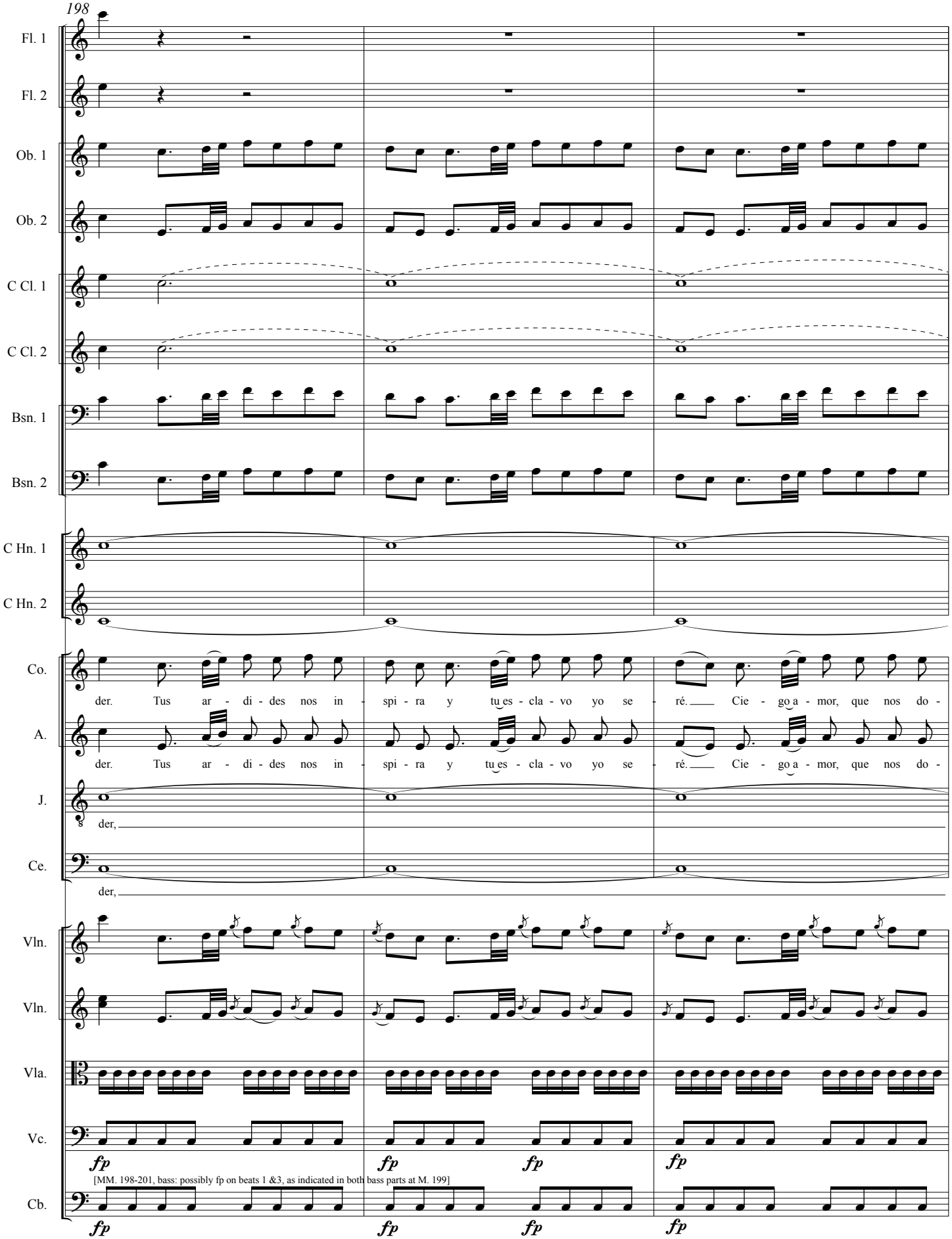

[MM. 198-201, bass: possibly fp on beats 1 &3, as indicated in both bass parts at M. 199]

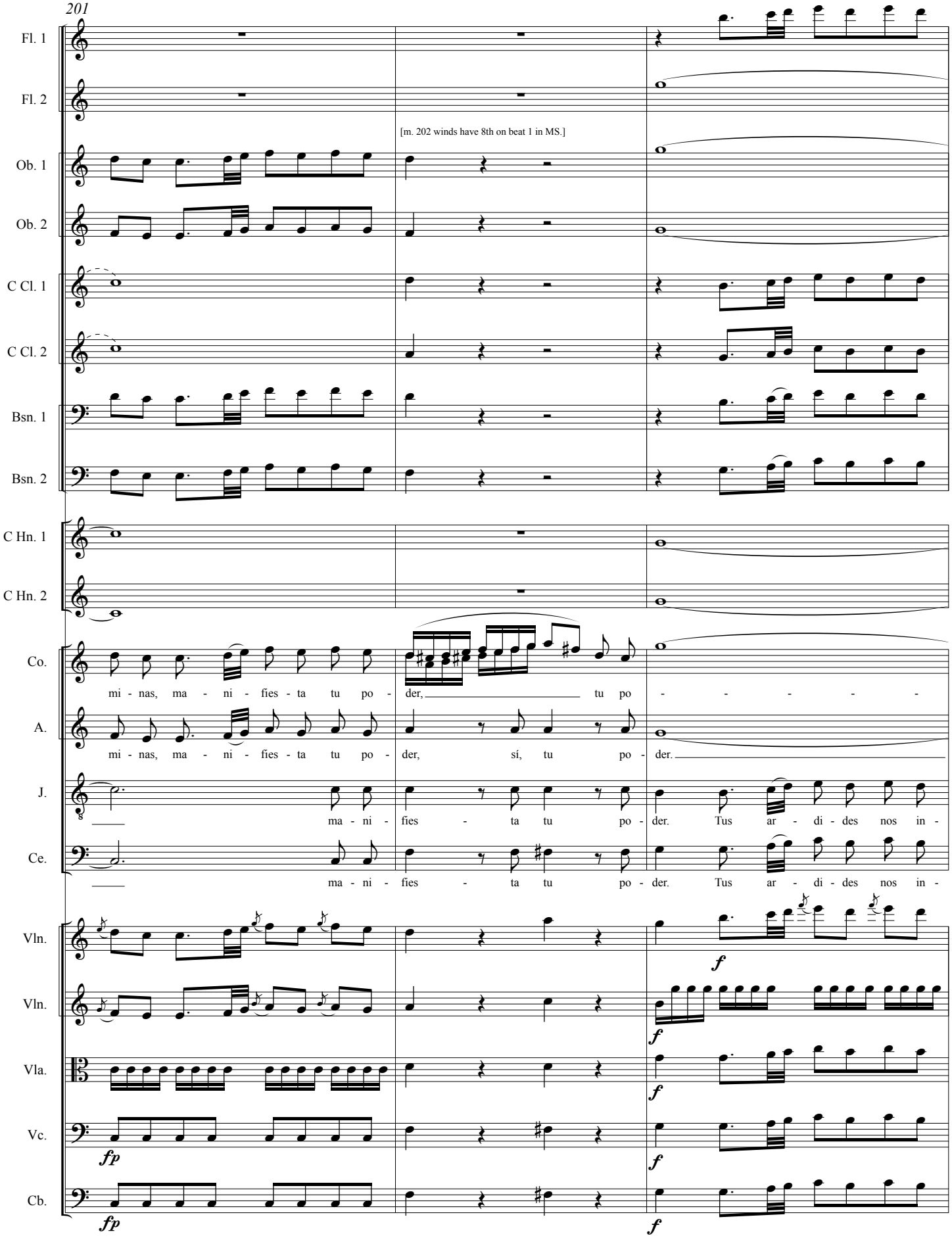
201
Fl. 1
Fl. 2
[m. 202 winds have 8th on beat 1 in MS.]
Ob. 1
Ob. 2
C Cl. 1
C Cl. 2
Bsn. 1
Bsn. 2
C Hn. 1
C Hn. 2
Co.
mi - nas, ma - ni - fies - ta tu po - der, tu po - - - - - -
A.
mi - nas, ma - ni - fies - ta tu po - der, sí, tu po - der.
J.
ma - ni - fies - ta tu po - der. Tus ar - di - des nos in -
Ce.
ma - ni - fies - ta tu po - der. Tus ar - di - des nos in -
Vln.
f
Vln.
f
Vla.
f
Vc.
fp
f
Cb.
fp
f

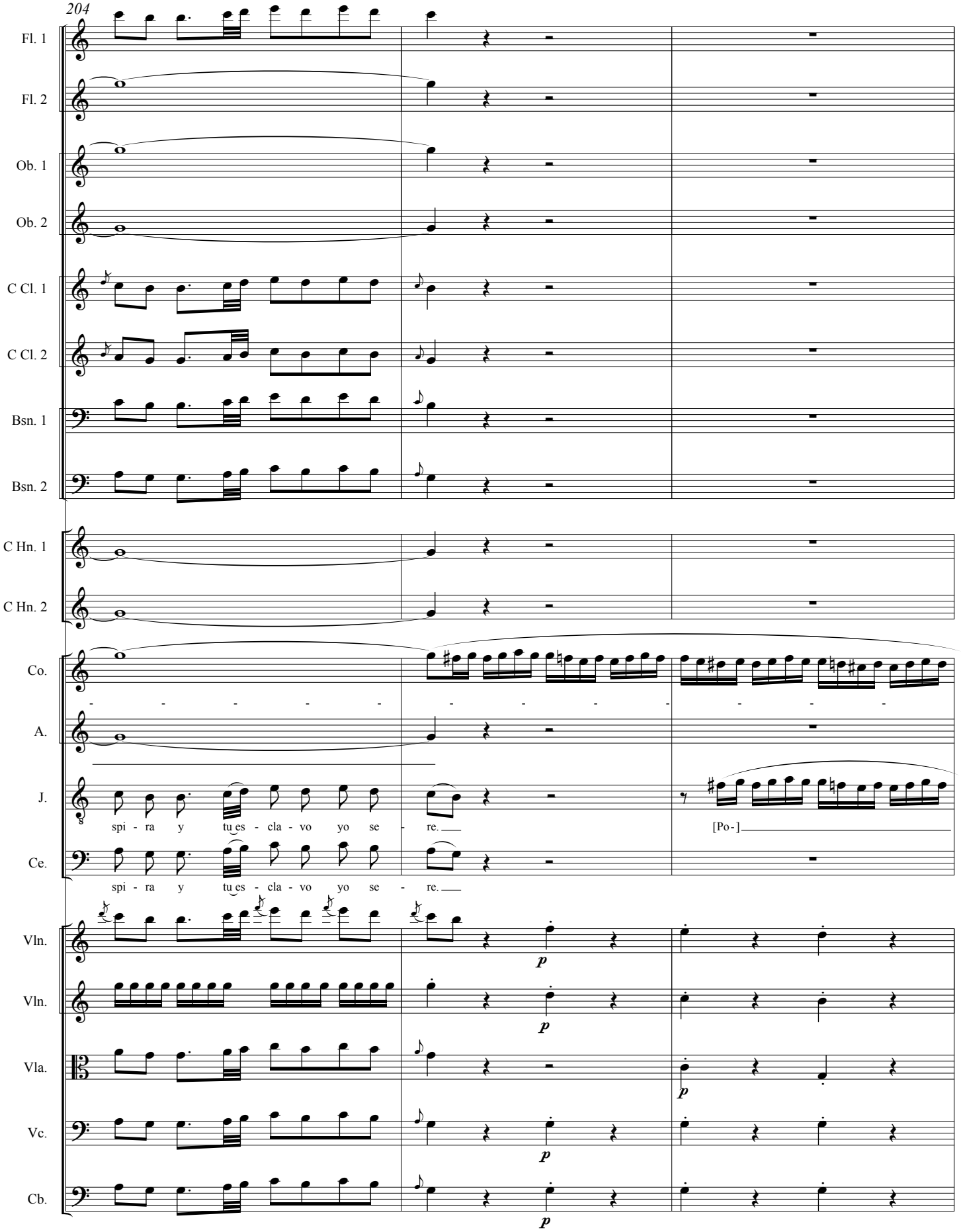
204
Fl. 1
Fl. 2
Ob. 1
Ob. 2
C Cl. 1
C Cl. 2
Bsn. 1
Bsn. 2
C Hn. 1
C Hn. 2
Co.
A.
J.
spi - ra y tu es - cla - vo yo se - re.
[Po-]
Ce.
spi - ra y tu es - cla - vo yo se - re.
Vln.
p
Vln.
p
Vla.
p
Vc.
p
Cb.
p

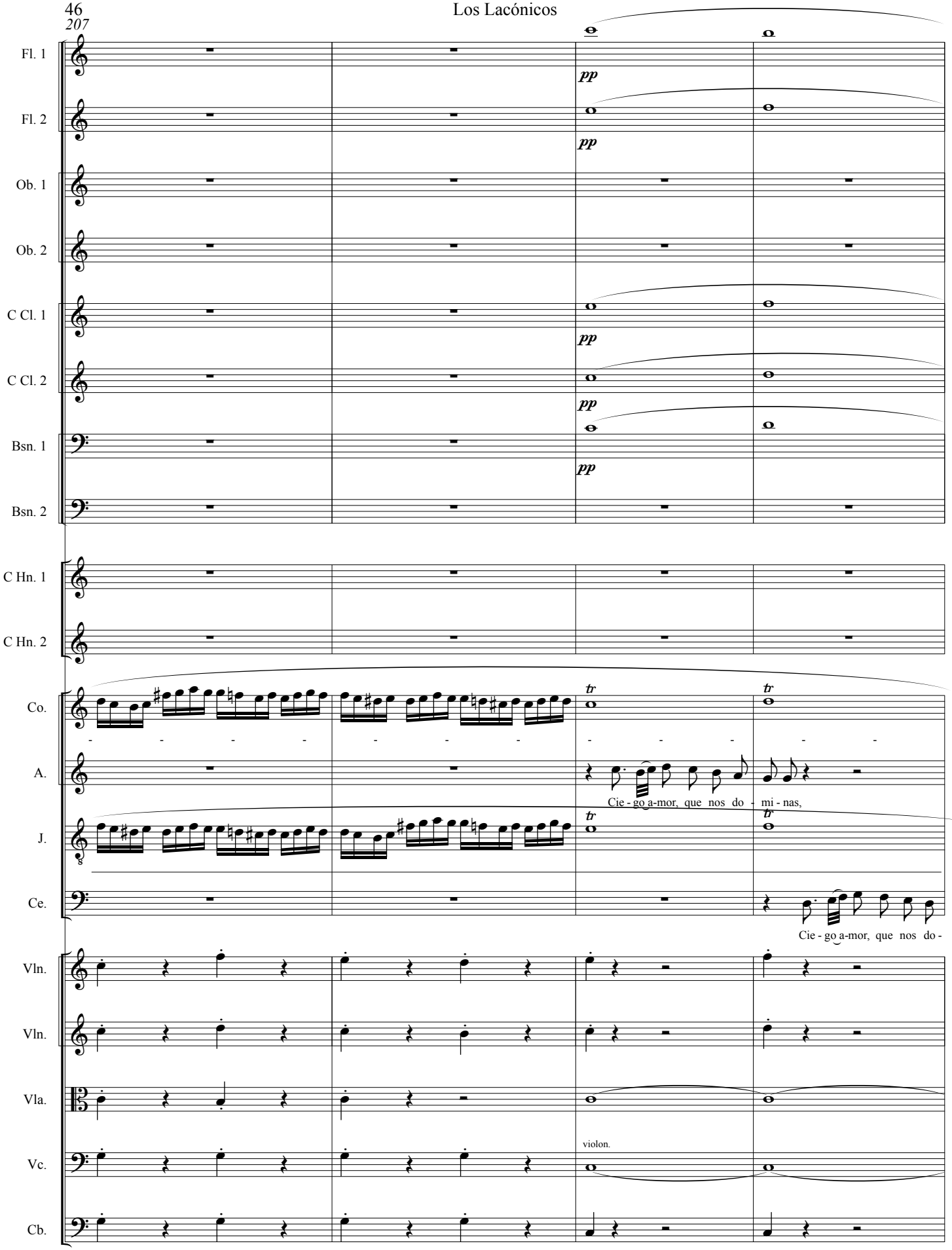
207
Fl. 1
Fl. 2
Ob. 1
Ob. 2
C Cl. 1
C Cl. 2
Bsn. 1
Bsn. 2
C Hn. 1
C Hn. 2
Co.
A.
J.
Ce.
Vln.
Vln.
Vla.
Vc.
Cb.
pp
tr
Cie - go a-mor, que nos do - mi - nas,
Cie - go a-mor, que nos do -
violon.

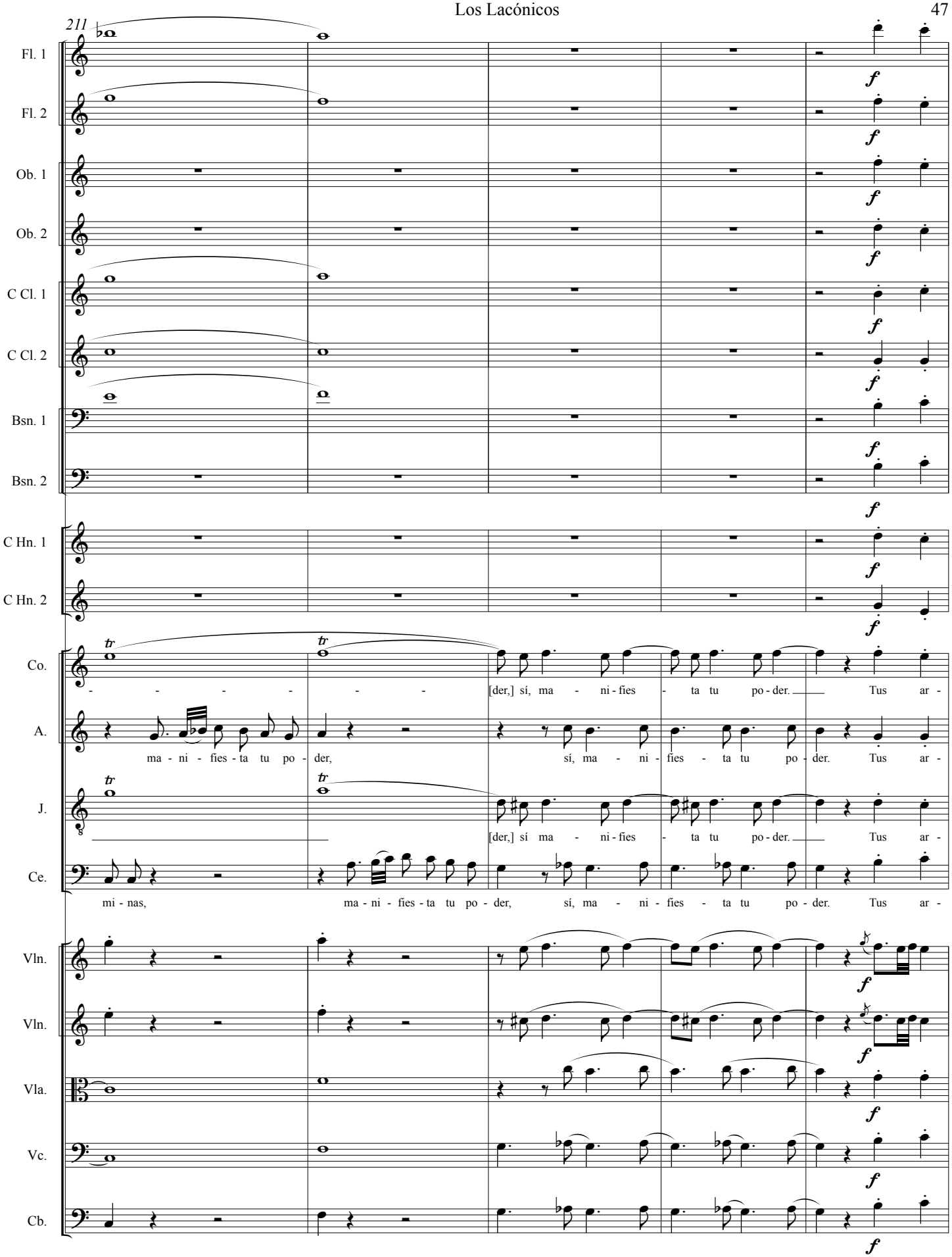
211
Fl. 1
Fl. 2
Ob. 1
Ob. 2
C Cl. 1
C Cl. 2
Bsn. 1
Bsn. 2
C Hn. 1
C Hn. 2
Co.
- - - - - - [der,] sí, ma - ni - fies - ta tu po - der. Tus ar -
A.
ma - ni - fies - ta tu po - der, sí, ma - ni - fies - ta tu po - der. Tus ar -
J.
[der,] sí ma - ni - fies - ta tu po - der. Tus ar -
Ce.
mi - nas, ma - ni - fies - ta tu po - der, sí, ma - ni - fies - ta tu po - der. Tus ar -
Vln.
Vln.
Vla.
Vc.
Cb.

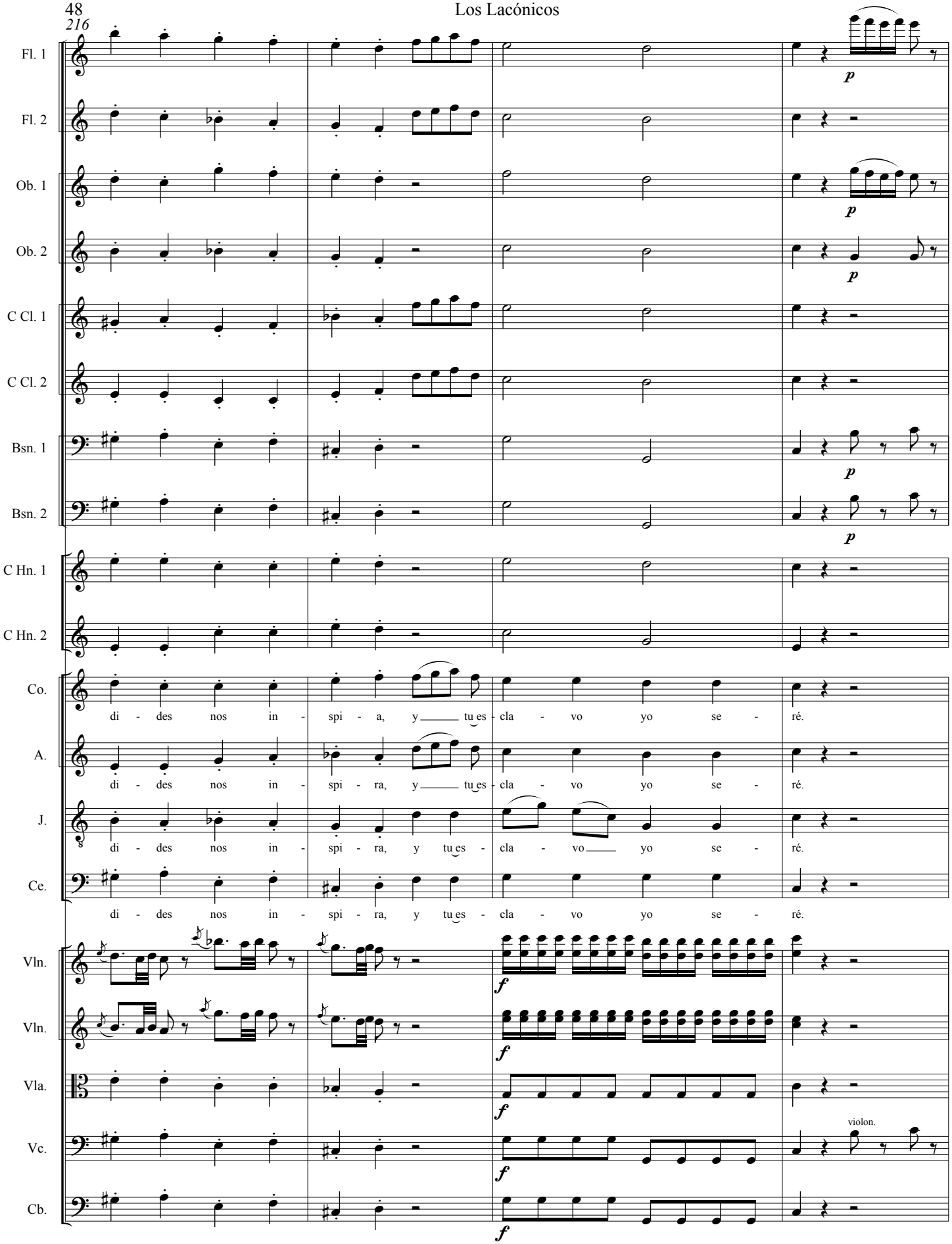
216
Fl. 1
Fl. 2
Ob. 1
Ob. 2
C Cl. 1
C Cl. 2
Bsn. 1
Bsn. 2
C Hn. 1
C Hn. 2
Co.
di - des nos in - spi - a, y tu es - cla - vo yo se - ré.
A.
di - des nos in - spi - ra, y tu es - cla - vo yo se - ré.
J.
di - des nos in - spi - ra, y tu es - cla - vo yo se - ré.
Ce.
di - des nos in - spi - ra, y tu es - cla - vo yo se - ré.
Vln.
Vln.
Vla.
Vc.
violon.
Cb.

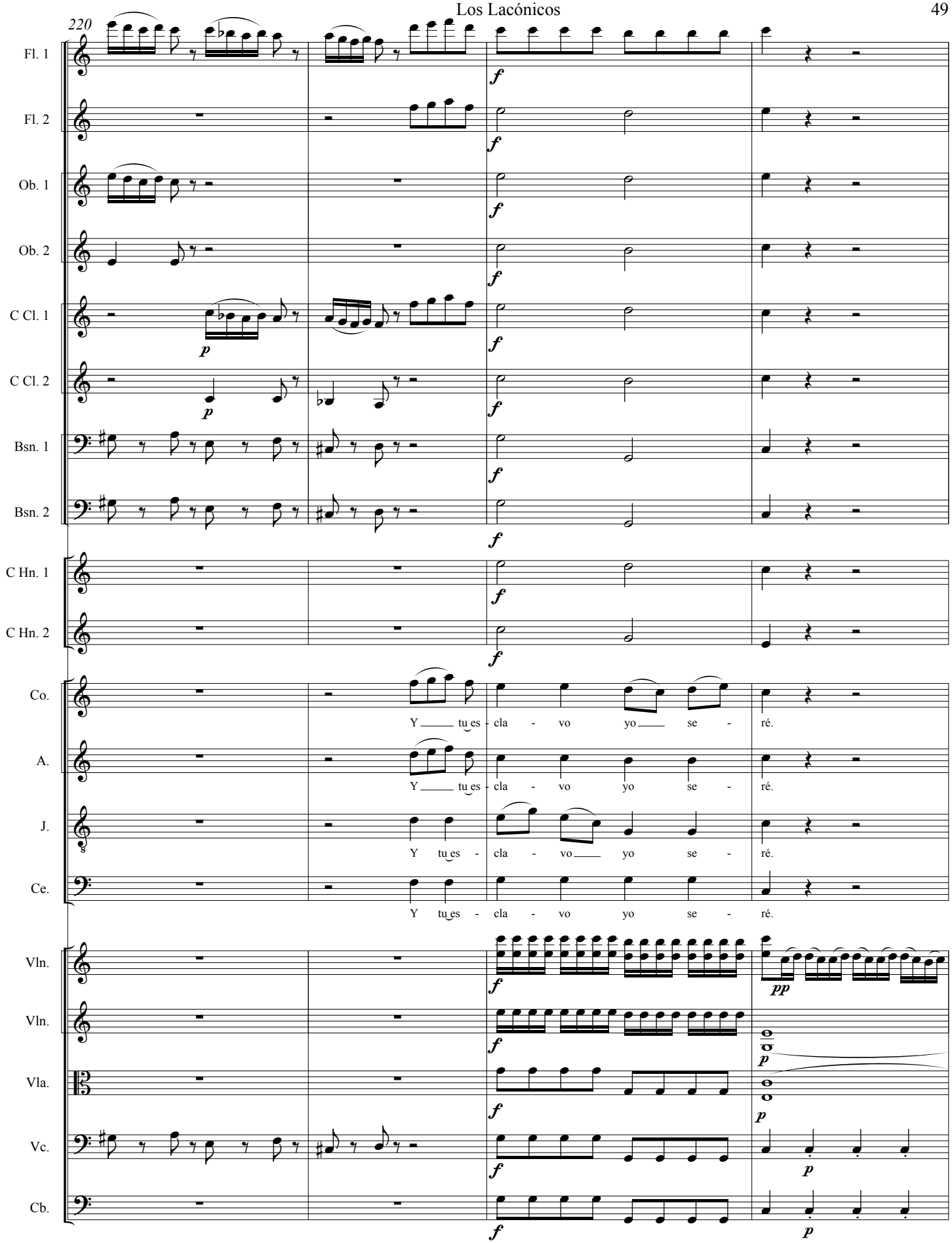
220
Fl. 1
Fl. 2
Ob. 1
Ob. 2
C Cl. 1
C Cl. 2
Bsn. 1
Bsn. 2
C Hn. 1
C Hn. 2
Co.
A.
J.
Ce.
Y tu es - cla - vo yo se - ré.
Vln.
Vln.
Vla.
Vc.
Cb.

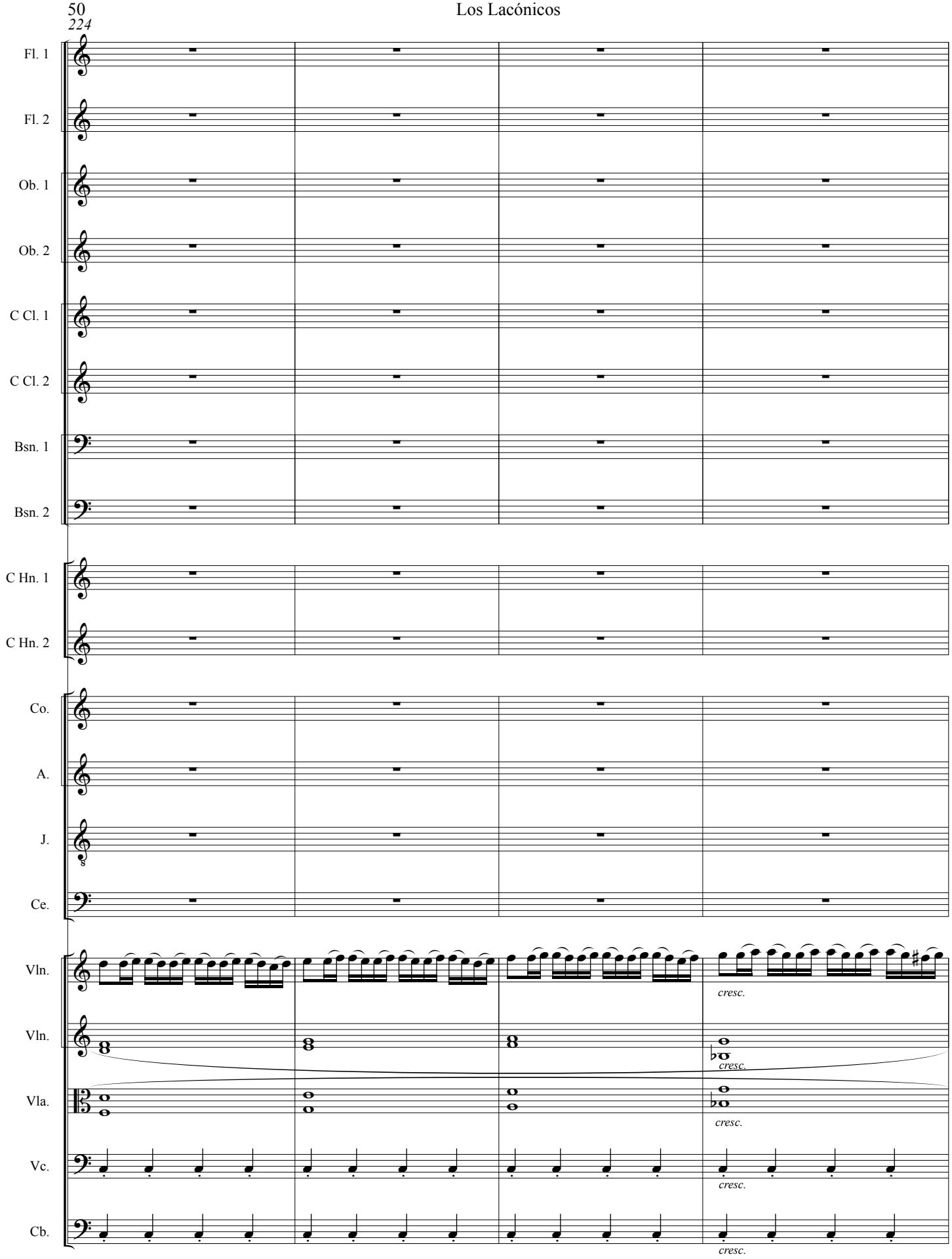
224
Fl. 1
Fl. 2
Ob. 1
Ob. 2
C Cl. 1
C Cl. 2
Bsn. 1
Bsn. 2
C Hn. 1
C Hn. 2
Co.
A.
J.
Ce.
Vln.
Vln.
Vla.
Vc.
Cb.
cresc.
cresc.
cresc.
cresc.
cresc.

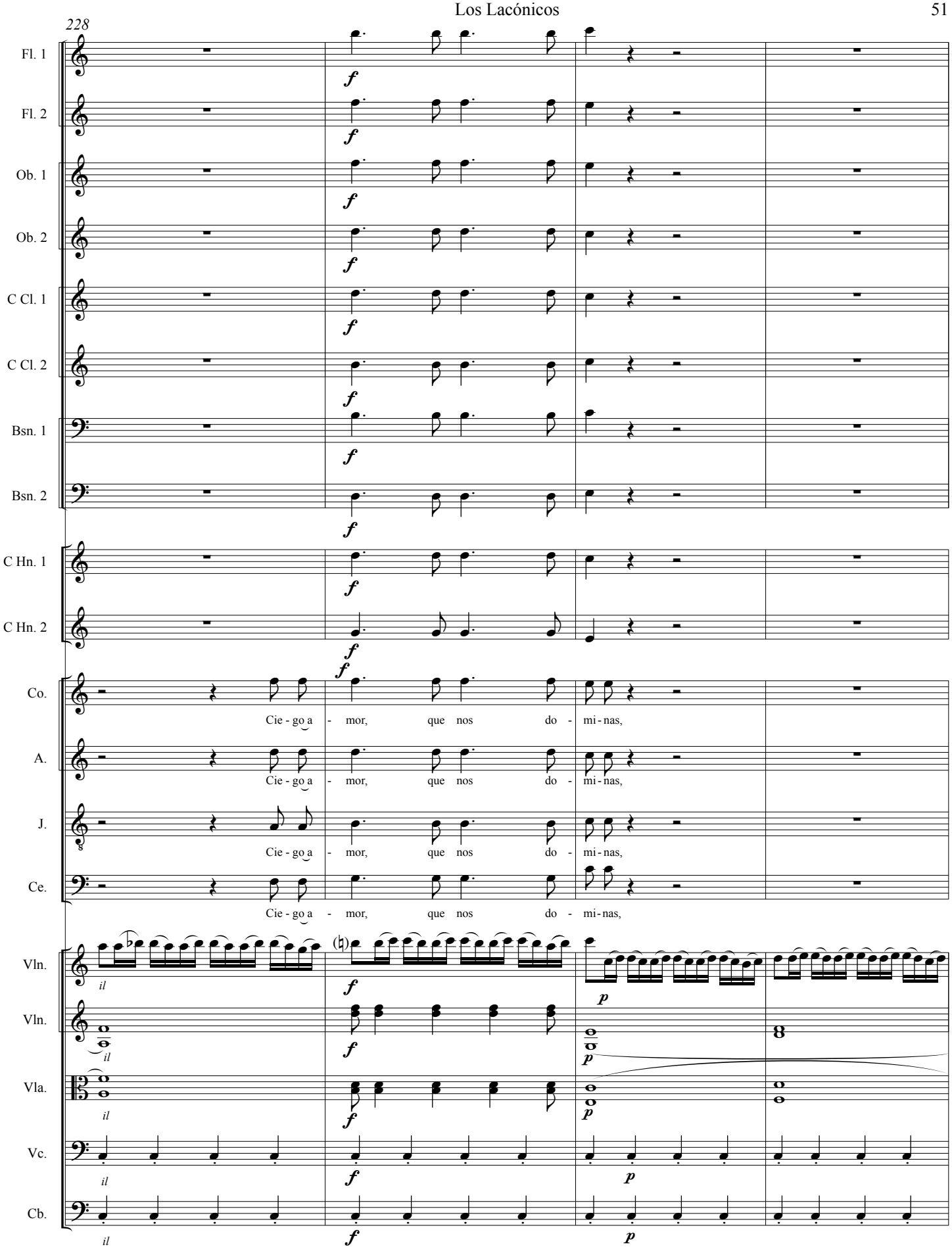
228
Fl. 1
Fl. 2
Ob. 1
Ob. 2
C Cl. 1
C Cl. 2
Bsn. 1
Bsn. 2
C Hn. 1
C Hn. 2
Co.
Cie - go a - mor, que nos do - mi - nas,
A.
Cie - go a - mor, que nos do - mi - nas,
J.
Cie - go a - mor, que nos do - mi - nas,
Ce.
Cie - go a - mor, que nos do - mi - nas,
Vln.
Vln.
Vla.
Vc.
Cb.
il
f
p

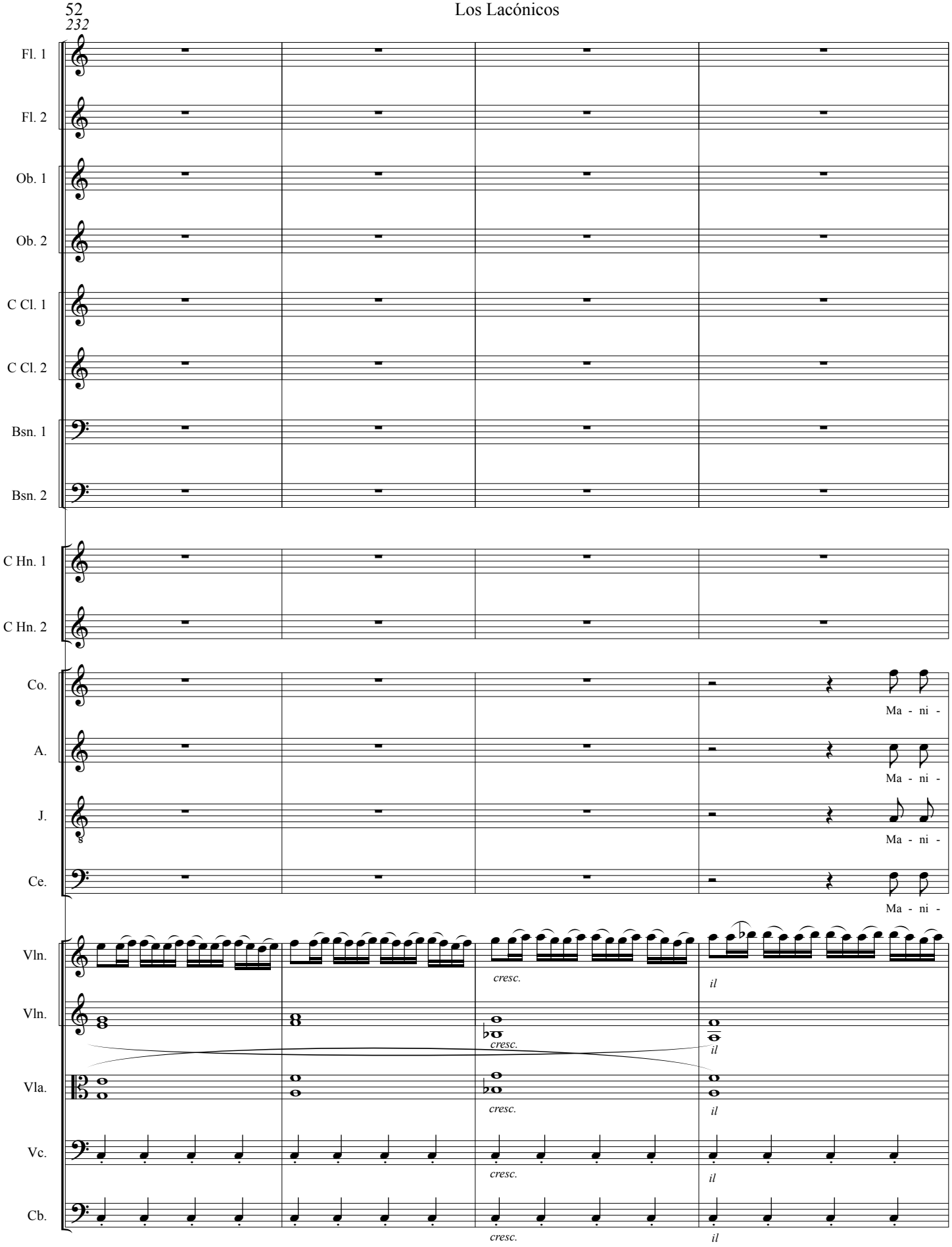
232
Fl. 1
Fl. 2
Ob. 1
Ob. 2
C Cl. 1
C Cl. 2
Bsn. 1
Bsn. 2
C Hn. 1
C Hn. 2
Co.
A.
J.
Ce.
Ma - ni -
Ma - ni -
Ma - ni -
Ma - ni -
Vln.
Vln.
Vla.
Vc.
Cb.
cresc.
cresc.
cresc.
cresc.
cresc.
il
il
il
il
il

236

Fl. 1

Fl. 2

Ob. 1

Ob. 2

C Cl. 1

C Cl. 2

Bsn. 1

Bsn. 2

C Hn. 1

C Hn. 2

Co.

fies - ta tu po - Tus ar - di - des nos in - spi - ra y tu es - cla - vo yo se -

A.

fies - ta tu po - Tus ar - di - des nos in - spi - ra y tu es - cla - vo yo se -

J.

fies - ta tu po - der,

Ce.

fies - ta tu po - der,

Vln.

Vln.

Vla.

violon.

Vc.

Cb.

239

Fl. 1

Fl. 2

Ob. 1

Ob. 2

C Cl. 1

C Cl. 2

Bsn. 1

Bsn. 2

C Hn. 1

C Hn. 2

Co.

ré. Tier - no a - mor, que nos do - mi - nas, ma - ni - fies - ta tu po - der, tu po -

A.

ré. Tie - no a - mor, que nos do - mi - nas, ma - ni - fies - ta tu po - der, sí, tu po -

J.

ma - ni - fies - ta tu po -

Ce.

ma - ni - fies - ta tu po -

Vln.

p

Vln.

p

Vla.

Vc.

p

Cb.

p

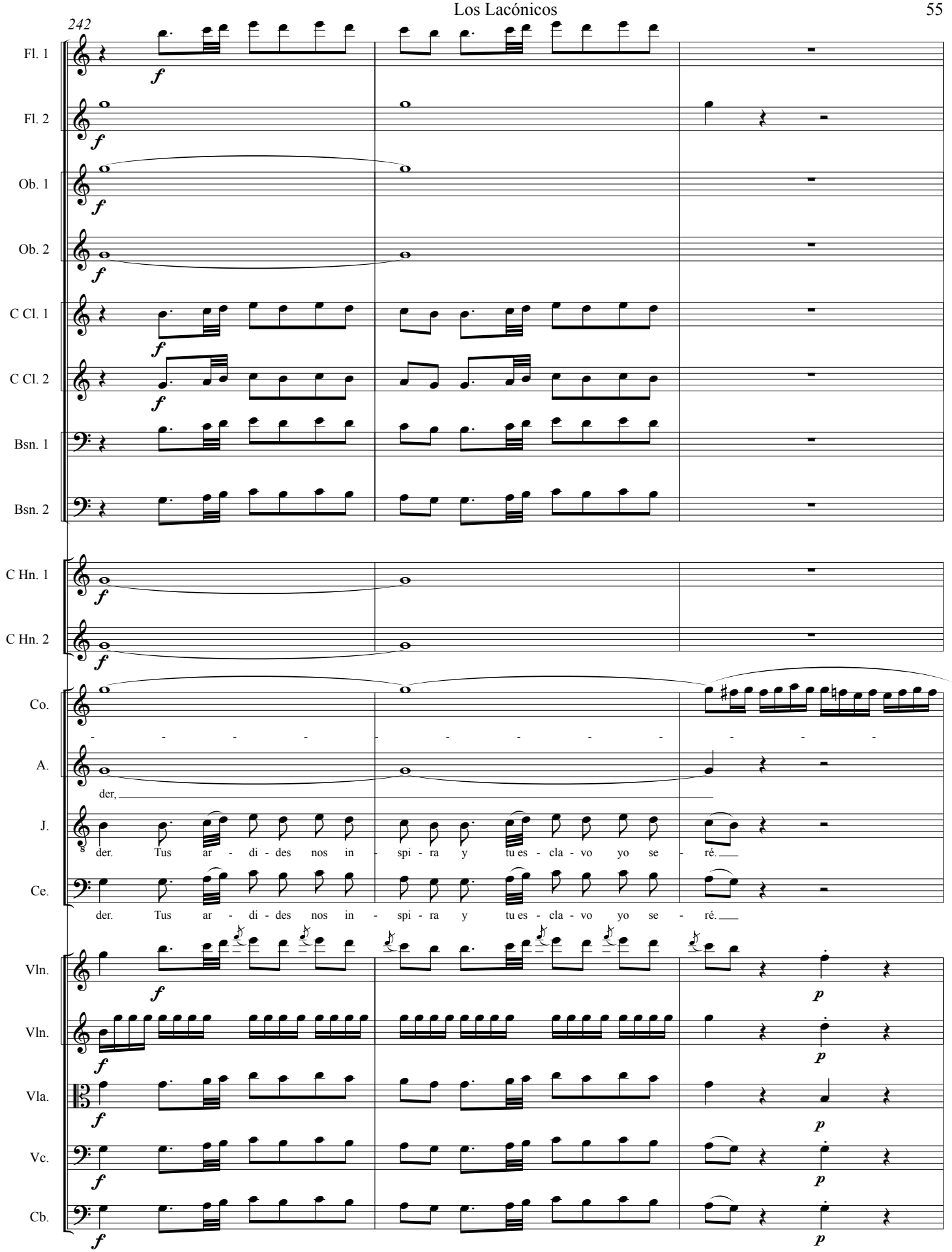
242
Fl. 1
Fl. 2
Ob. 1
Ob. 2
C Cl. 1
C Cl. 2
Bsn. 1
Bsn. 2
C Hn. 1
C Hn. 2
Co.
A.
der,
J.
der. Tus ar - di - des nos in - spi - ra y tu es - cla - vo yo se - ré.
Ce.
der. Tus ar - di - des nos in - spi - ra y tu es - cla - vo yo se - ré.
Vln.
Vln.
Vla.
Vc.
Cb.

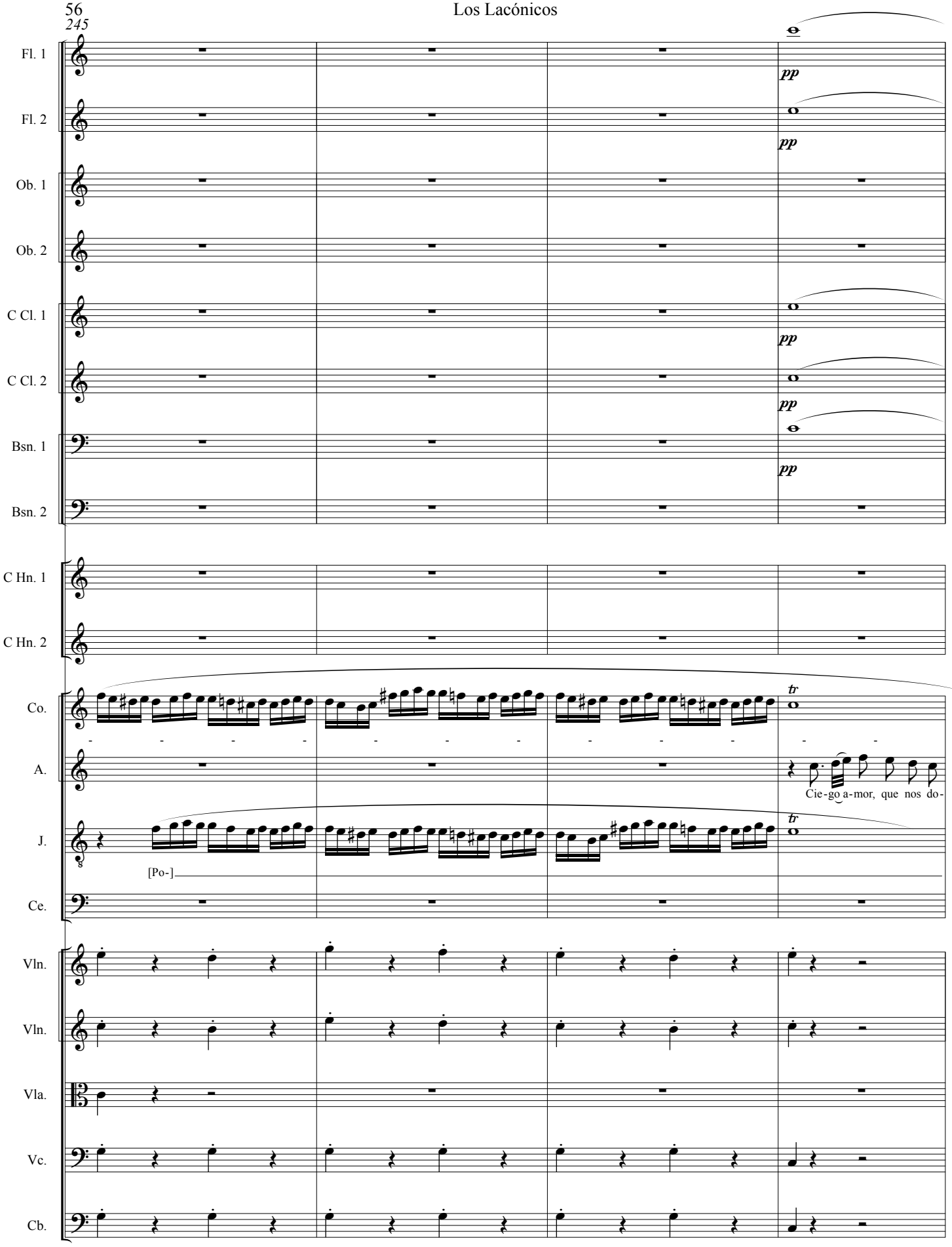
245
Fl. 1
pp
Fl. 2
pp
Ob. 1
Ob. 2
C Cl. 1
pp
C Cl. 2
pp
Bsn. 1
pp
Bsn. 2
C Hn. 1
C Hn. 2
Co.
tr
A.
Cie-go a-mor, que nos do-
J.
tr
[Po-]
Ce.
Vln.
Vln.
Vla.
Vc.
Cb.

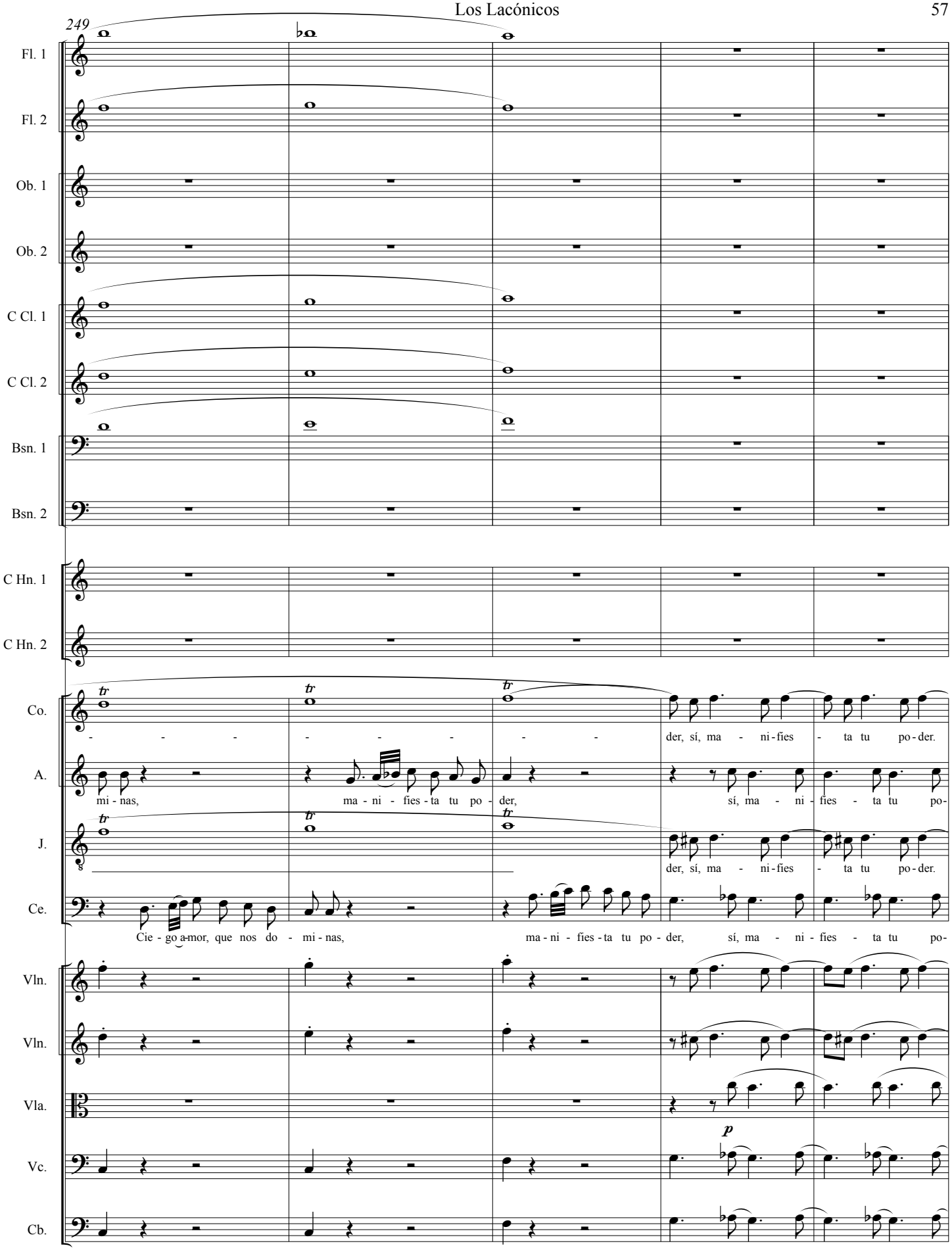
249
Fl. 1
Fl. 2
Ob. 1
Ob. 2
C Cl. 1
C Cl. 2
Bsn. 1
Bsn. 2
C Hn. 1
C Hn. 2
Co.
- - - - - - - - der, sí, ma - ni-fies - ta tu po-der.
A.
mi - nas, ma - ni - fies - ta tu po - der, sí, ma - ni - fies - ta tu po-
J.
der, sí, ma - ni-fies - ta tu po-der.
Ce.
Cie - go a-mor, que nos do - mi - nas, ma - ni - fies - ta tu po - der, sí, ma - ni - fies - ta tu po-
Vln.
Vln.
Vla.
p
Vc.
Cb.

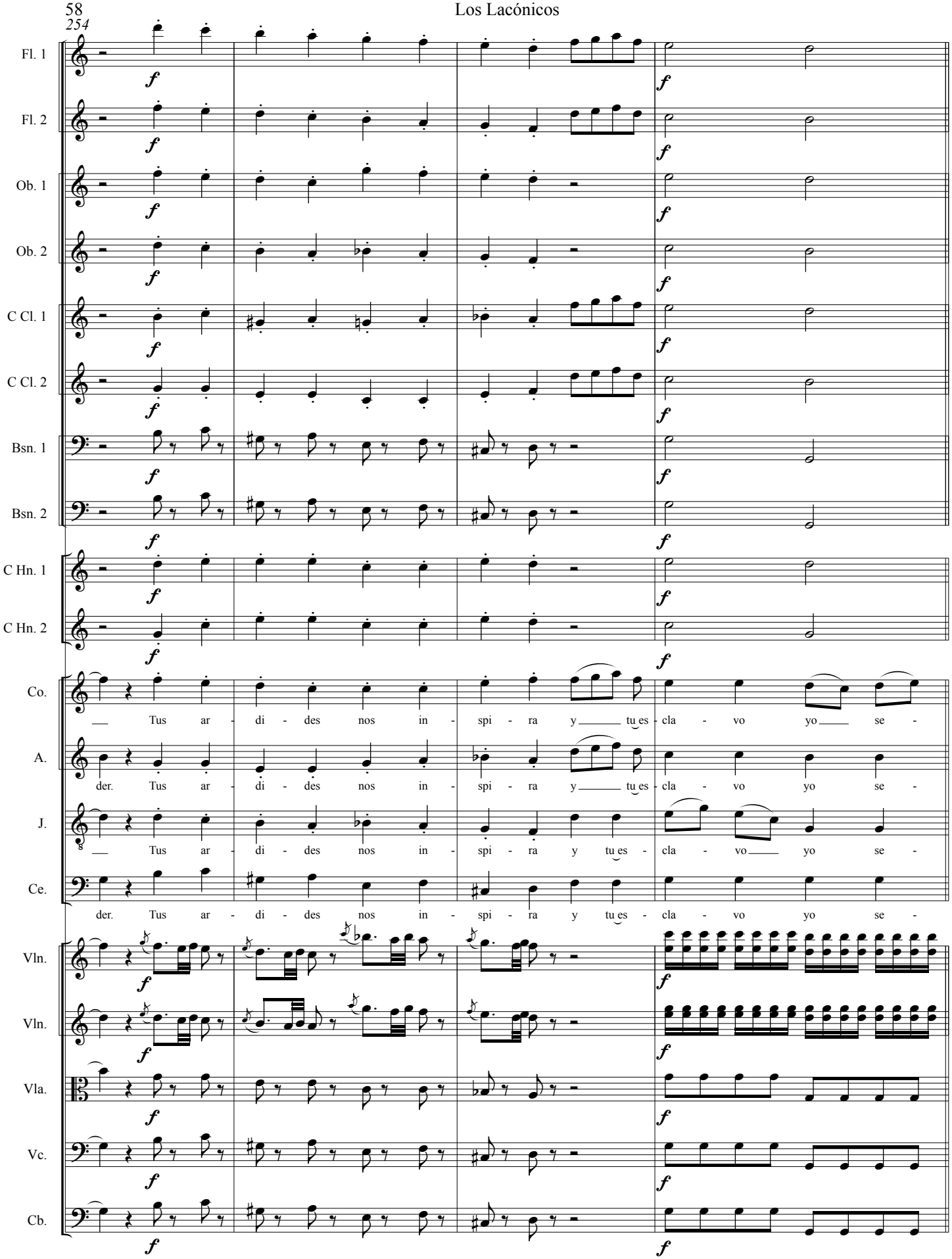
254
Fl. 1
Fl. 2
Ob. 1
Ob. 2
C Cl. 1
C Cl. 2
Bsn. 1
Bsn. 2
C Hn. 1
C Hn. 2
Co.
Tus ar - di - des nos in - spi - ra y tu es - cla - vo yo se -
A.
der. Tus ar - di - des nos in - spi - ra y tu es - cla - vo yo se -
J.
Tus ar - di - des nos in - spi - ra y tu es - cla - vo yo se -
Ce.
der. Tus ar - di - des nos in - spi - ra y tu es - cla - vo yo se -
Vln.
Vln.
Vla.
Vc.
Cb.
f

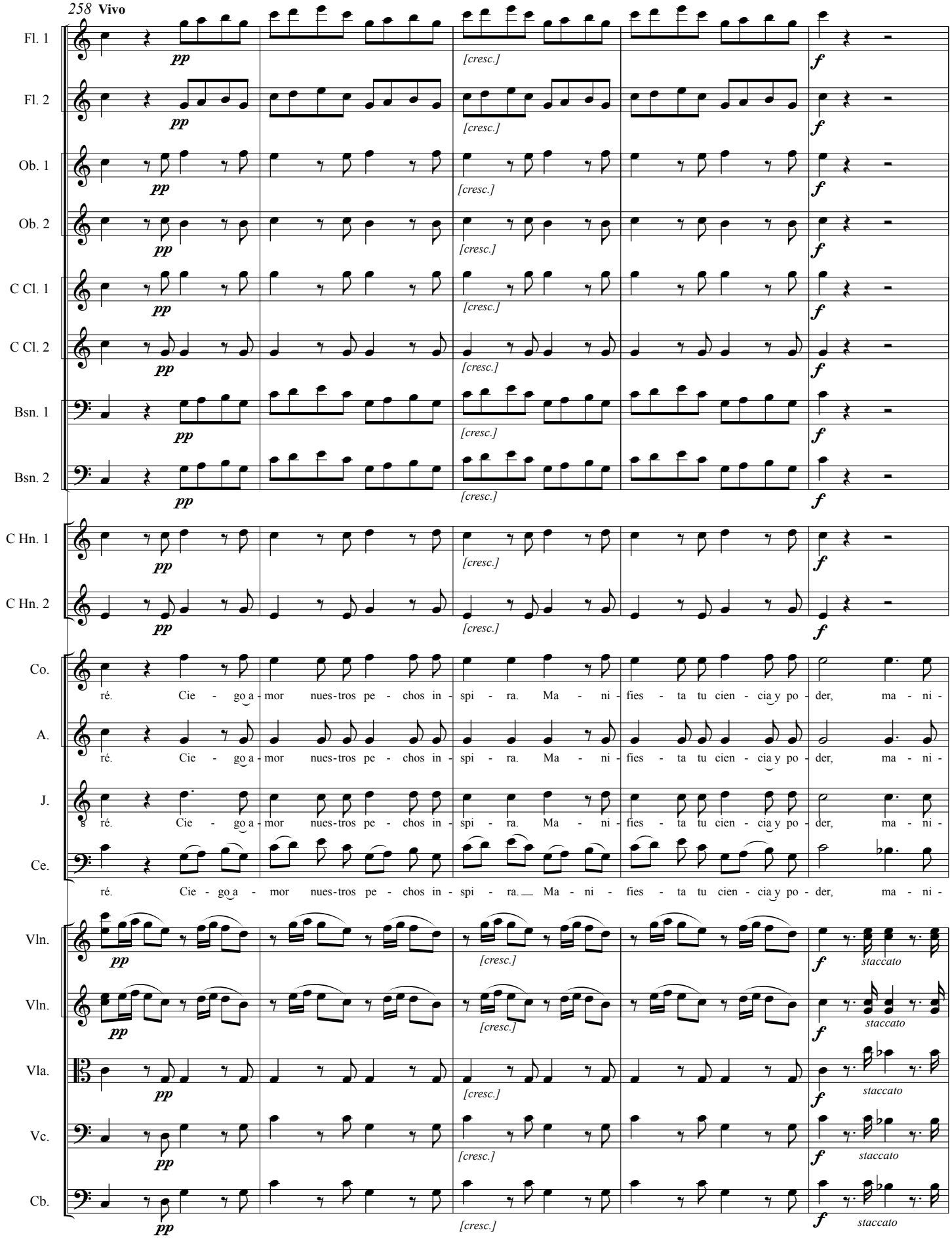
258 Vivo
Fl. 1
Fl. 2
Ob. 1
Ob. 2
C Cl. 1
C Cl. 2
Bsn. 1
Bsn. 2
C Hn. 1
C Hn. 2
Co.
A.
J.
Ce.
Vln.
Vln.
Vla.
Vc.
Cb.
pp
[cresc.]
f
staccato
ré. Cie - go a - mor nues-tros pe - chos in - spi - ra. Ma - ni - fies - ta tu cien - cia y po - der, ma - ni -

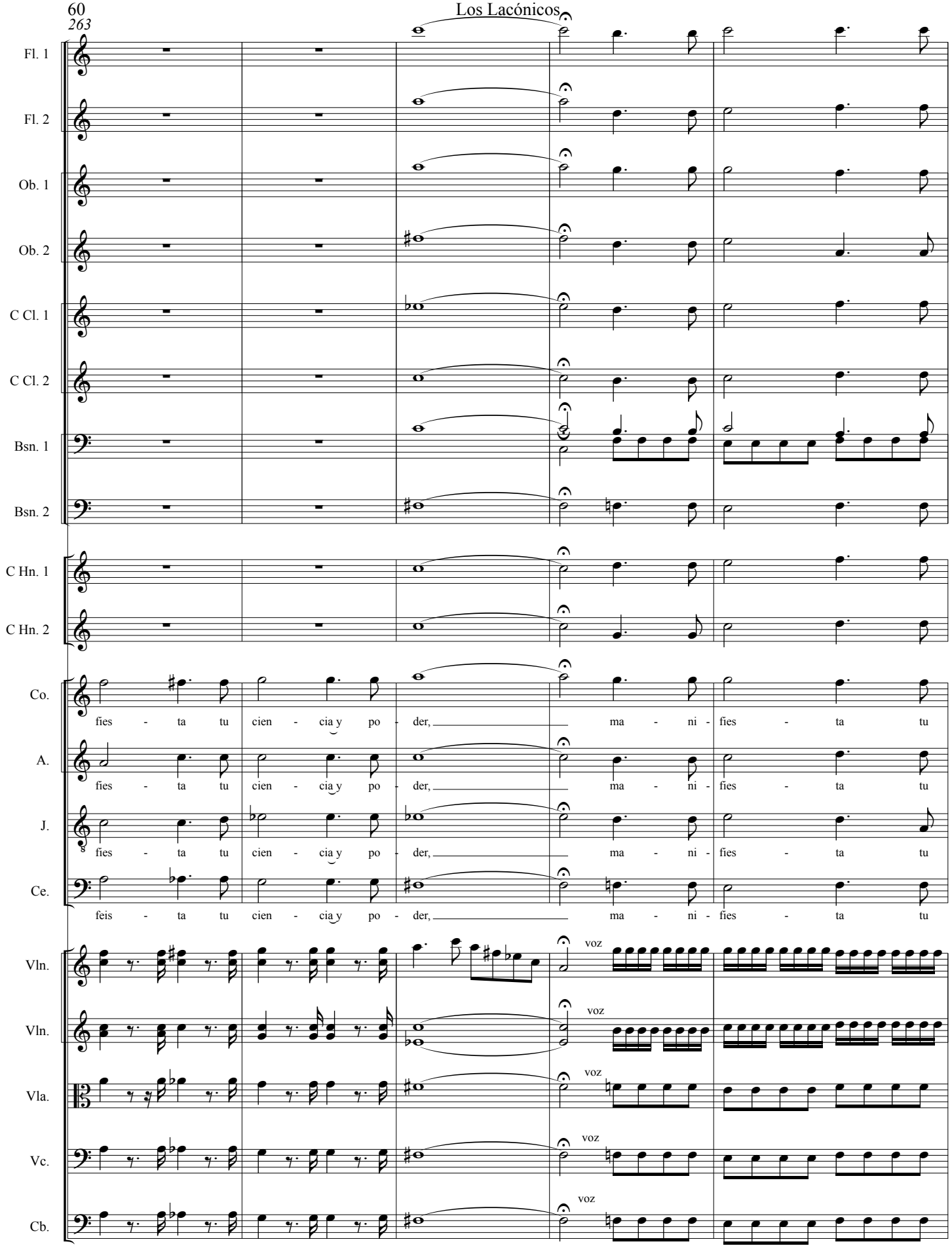
263
Fl. 1
Fl. 2
Ob. 1
Ob. 2
C Cl. 1
C Cl. 2
Bsn. 1
Bsn. 2
C Hn. 1
C Hn. 2
Co.
fies - ta tu cien - cia y po - der, ma - ni - fies - ta tu
A.
fies - ta tu cien - cia y po - der, ma - ni - fies - ta tu
J.
fies - ta tu cien - cia y po - der, ma - ni - fies - ta tu
Ce.
feis - ta tu cien - cia y po - der, ma - ni - fies - ta tu
Vln.
voz
Vln.
voz
Vla.
voz
Vc.
voz
Cb.
voz

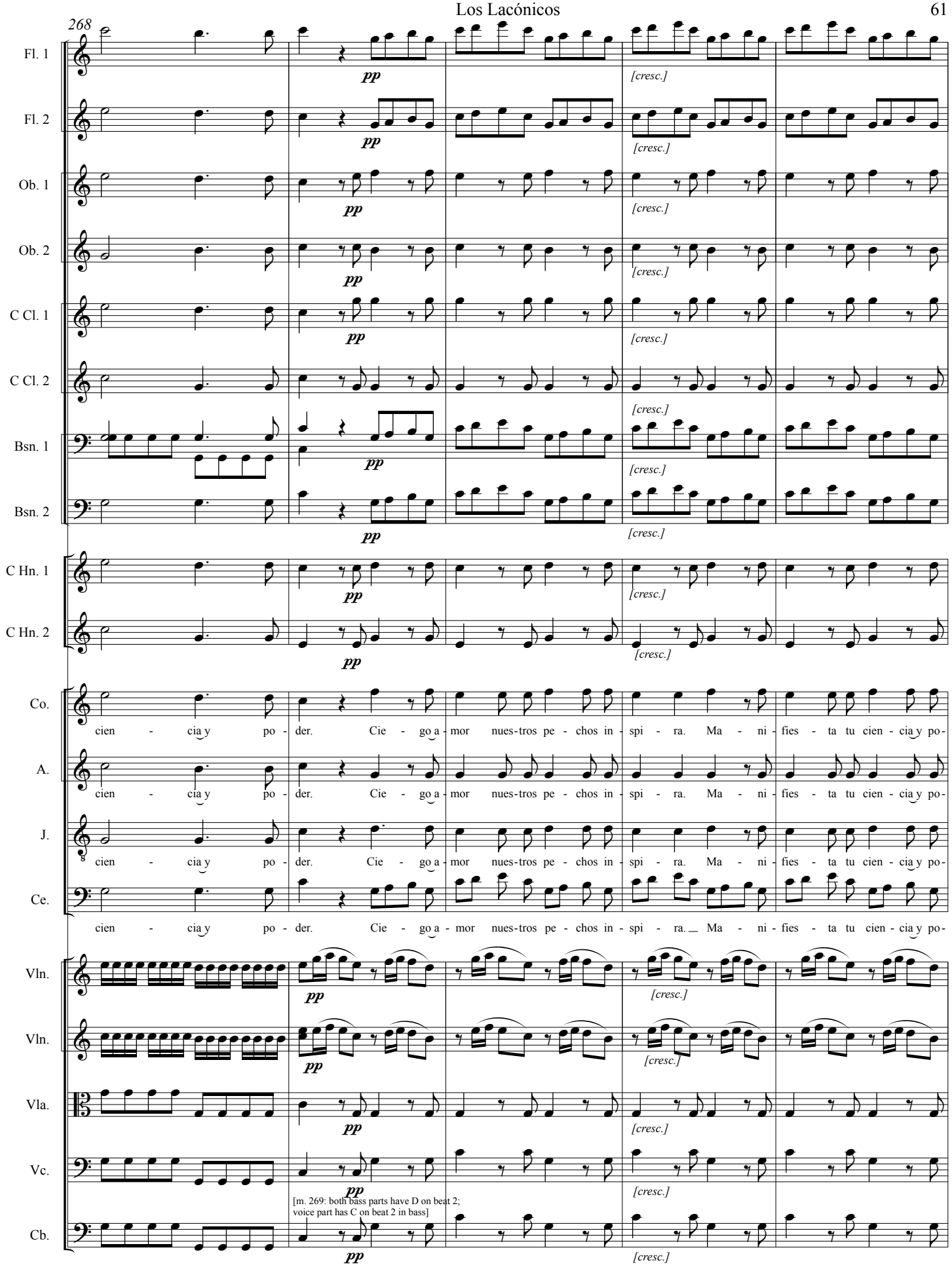
268
Fl. 1
Fl. 2
Ob. 1
Ob. 2
C Cl. 1
C Cl. 2
Bsn. 1
Bsn. 2
C Hn. 1
C Hn. 2
Co.
A.
J.
Ce.
Vln.
Vln.
Vla.
Vc.
Cb.
pp
[cresc.]
cien - cia y po - der. Cie - go a - mor nues-tros pe - chos in - spi - ra. Ma - ni - fies - ta tu cien - cia y po-
[m. 269: both bass parts have D on beat 2;
voice part has C on beat 2 in bass]

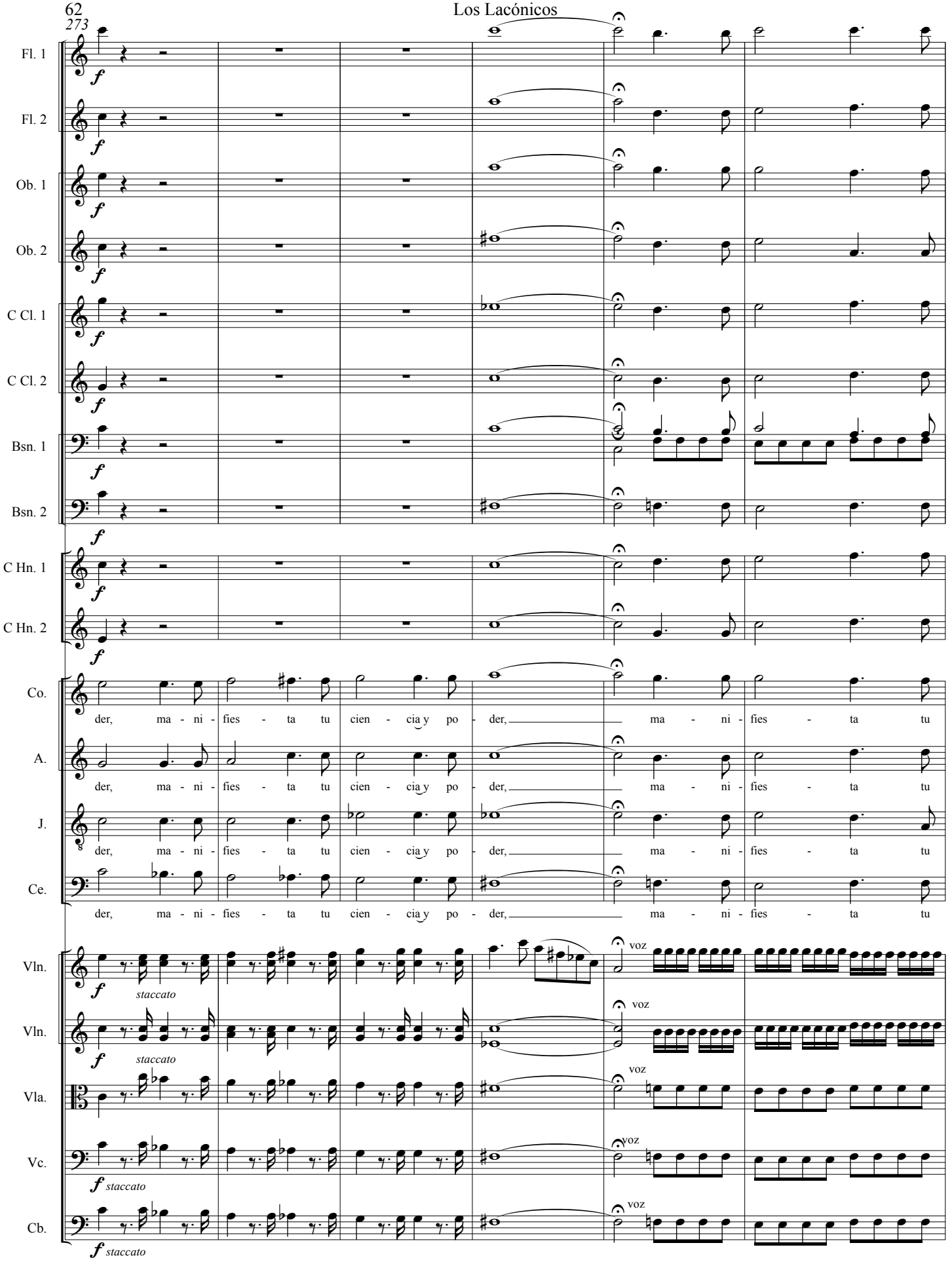
273
Fl. 1
Fl. 2
Ob. 1
Ob. 2
C Cl. 1
C Cl. 2
Bsn. 1
Bsn. 2
C Hn. 1
C Hn. 2
Co.
der, ma - ni - fies - ta tu cien - cia y po - der, ma - ni - fies - ta tu
A.
der, ma - ni - fies - ta tu cien - cia y po - der, ma - ni - fies - ta tu
J.
der, ma - ni - fies - ta tu cien - cia y po - der, ma - ni - fies - ta tu
Ce.
der, ma - ni - fies - ta tu cien - cia y po - der, ma - ni - fies - ta tu
Vln.
staccato
voz
Vln.
staccato
voz
Vla.
voz
Vc.
staccato
voz
Cb.
staccato
voz

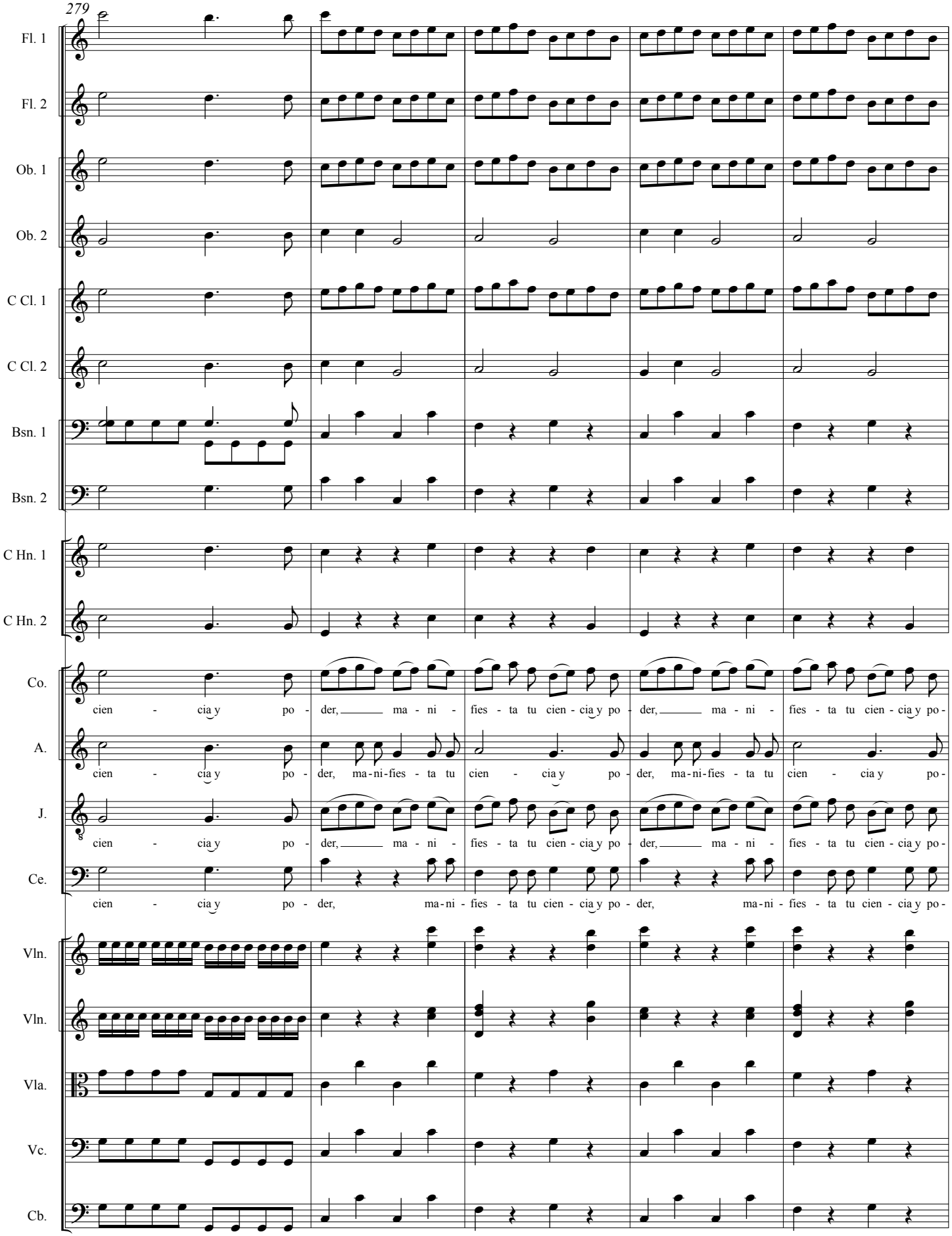
279
Fl. 1
Fl. 2
Ob. 1
Ob. 2
C Cl. 1
C Cl. 2
Bsn. 1
Bsn. 2
C Hn. 1
C Hn. 2
Co.
cien - cia y po - der, ma - ni - fies - ta tu cien - cia y po - der, ma - ni - fies - ta tu cien - cia y po-
A.
cien - cia y po - der, ma-ni-fies - ta tu cien - cia y po - der, ma-ni-fies - ta tu cien - cia y po-
J.
cien - cia y po - der, ma - ni - fies - ta tu cien - cia y po - der, ma - ni - fies - ta tu cien - cia y po-
Ce.
cien - cia y po - der, ma-ni - fies - ta tu cien - cia y po - der, ma-ni - fies - ta tu cien - cia y po-
Vln.
Vln.
Vla.
Vc.
Cb.

284

Fl. 1

Fl. 2

Ob. 1

Ob. 2

C Cl. 1

C Cl. 2

Bsn. 1

Bsn. 2

C Hn. 1

C Hn. 2

Co.

der, ma - ni - fies - ta tu cien - cia y po - der, ma - ni - fies - ta tu cien - cia y po - der, ma - ni -

A.

der, ma-ni-fies - ta tu cien - cia y po - der, ma-ni-fies - ta tu cien - cia y po - der, ma - ni -

J.

der, ma - ni - fies - ta tu cien - cia y po - der, ma - ni - fies - ta tu cien - cia y po - der, ma - ni -

Ce.

der, ma-ni - fies - ta tu cien - cia y po - der, ma-ni - fies - ta tu cien - cia y po - der. ma - ni -

Vln.

Vln.

Vla.

Vc.

Cb.

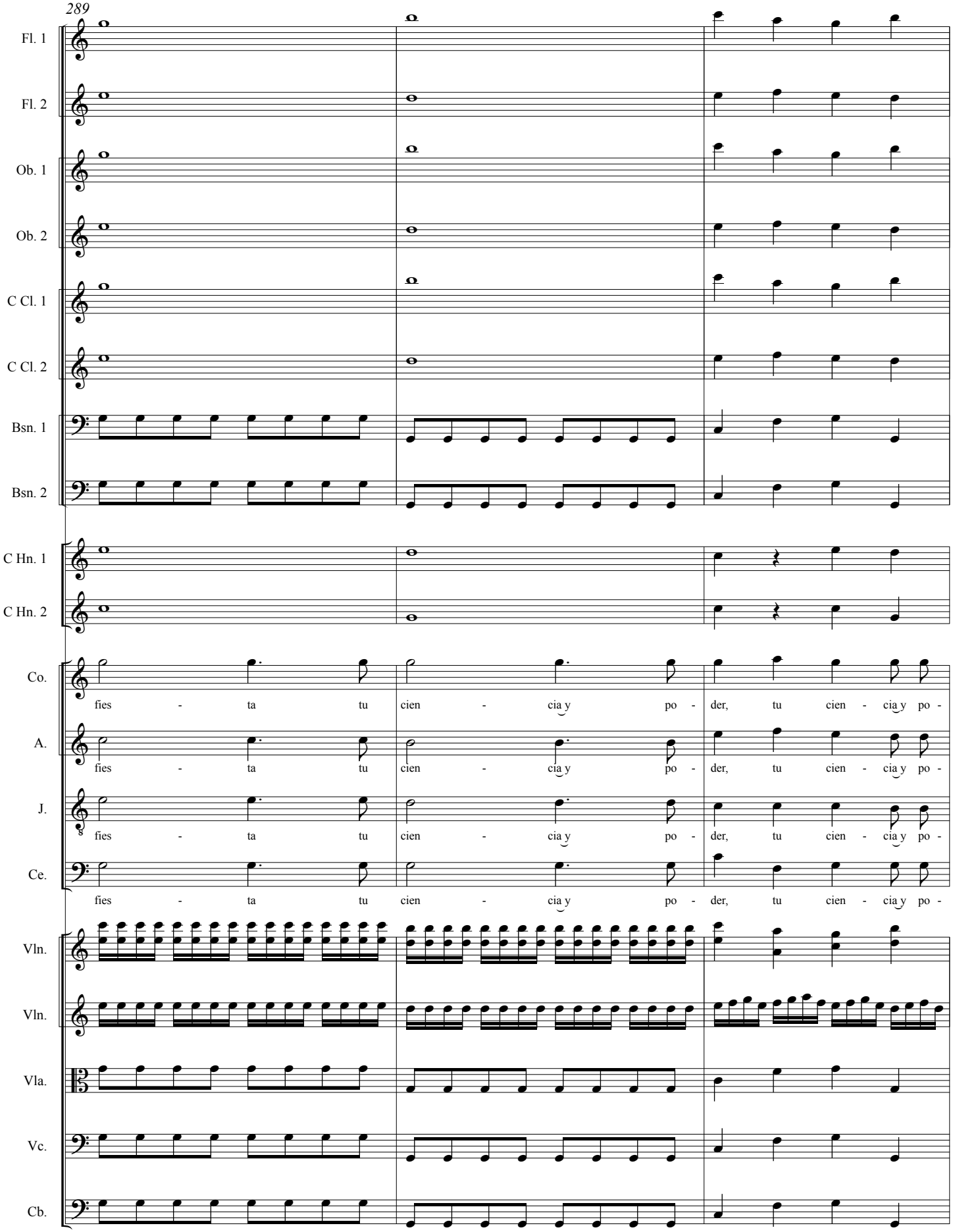
289
Fl. 1
Fl. 2
Ob. 1
Ob. 2
C Cl. 1
C Cl. 2
Bsn. 1
Bsn. 2
C Hn. 1
C Hn. 2
Co.
fies - ta tu cien - cia y po - der, tu cien - cia y po -
A.
fies - ta tu cien - cia y po - der, tu cien - cia y po -
J.
fies - ta tu cien - cia y po - der, tu cien - cia y po -
Ce.
fies - ta tu cien - cia y po - der, tu cien - cia y po -
Vln.
Vln.
Vla.
Vc.
Cb.

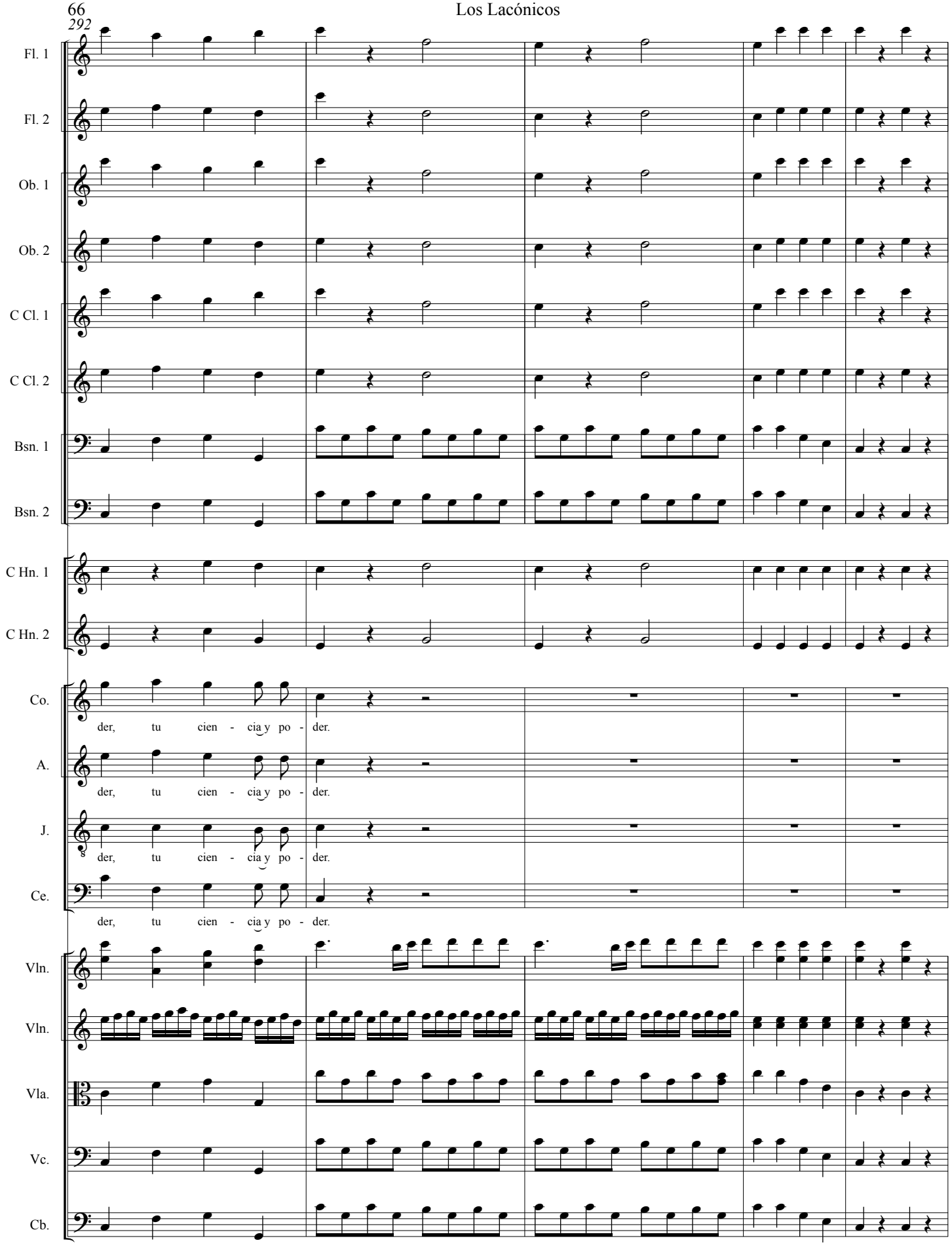
292
Fl. 1
Fl. 2
Ob. 1
Ob. 2
C Cl. 1
C Cl. 2
Bsn. 1
Bsn. 2
C Hn. 1
C Hn. 2
Co.
der, tu cien - cia y po - der.
A.
der, tu cien - cia y po - der.
J.
der, tu cien - cia y po - der.
Ce.
der, tu cien - cia y po - der.
Vln.
Vln.
Vla.
Vc.
Cb.

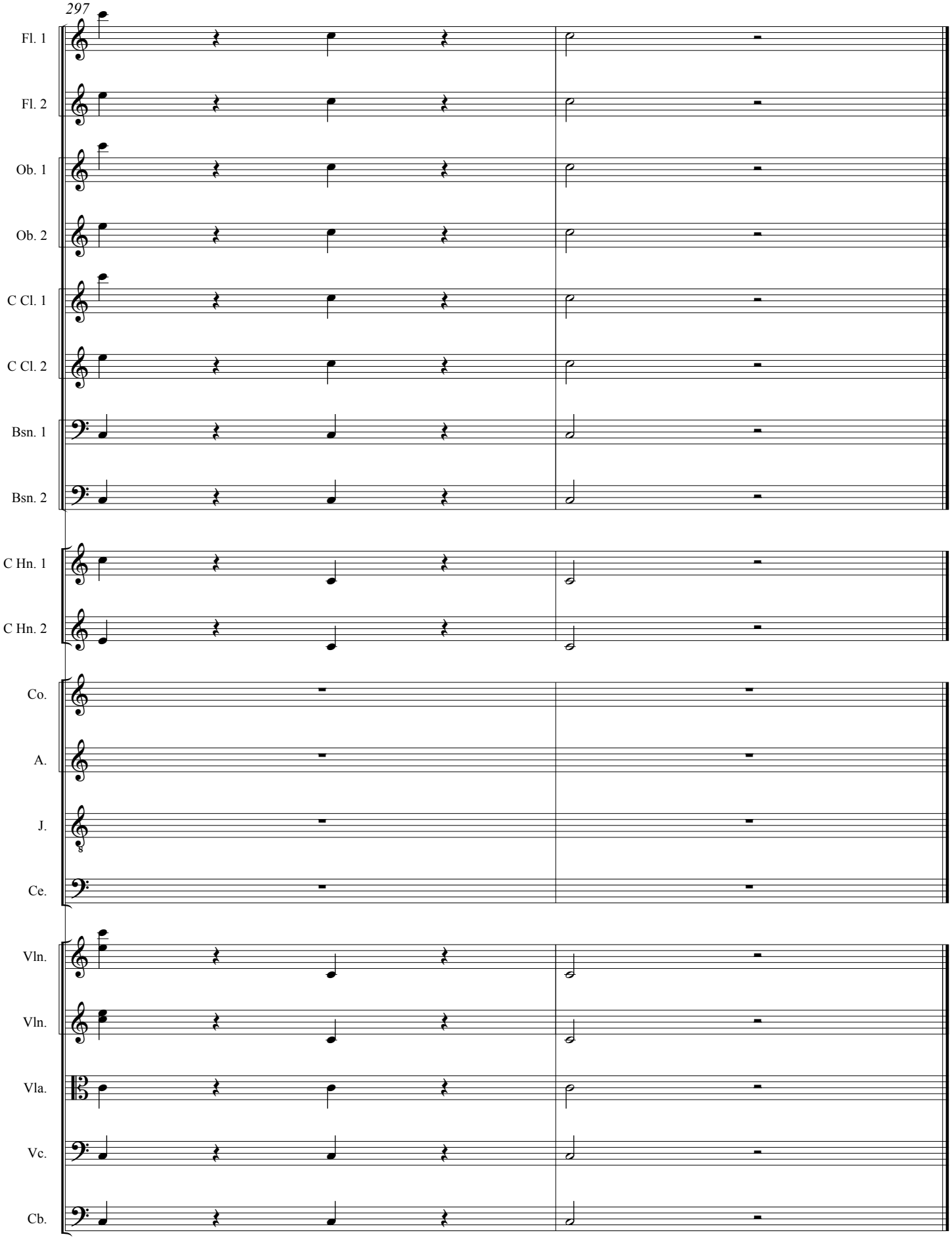
297
Fl. 1
Fl. 2
Ob. 1
Ob. 2
C Cl. 1
C Cl. 2
Bsn. 1
Bsn. 2
C Hn. 1
C Hn. 2
Co.
A.
J.
Ce.
Vln.
Vln.
Vla.
Vc.
Cb.